

VER LÁMINA AL-11

ALTAR PATRIO

PATIO CIVICO

N+0.15

GRADERIO

VER LÁMINA AL-15

NORTE

SIMBOLOGIA

	TUBERÍA ASFÁLTICA
	TUBERÍA SIFONADA
	CALLE DE RETENCIÓN ASFÁLTICA
	PAVEDIMIENTO ASFÁLTICO
	SEÑAL DE PISO
	BALIZAJE ASFÁLTICO
	CURBADA DE RECOLECCIÓN
	SEÑAL DE RECOLECCIÓN
	ÁREA DE RECOLECCIÓN
	ÁREA DE RECOLECCIÓN

PLANTA BAJA CUARTO DE TRANSFORMADOR Y EXTERIORES

ESCALA 1:100

ESTACIONAMIENTO BICICLETAL

1 2 3 4 5 6 7 8 9

1 2 3 4 5 6 7 8 9 10 11 12

AL-11

VER LÁMINA AL-14

MINISTERIO DE EDUCACIÓN

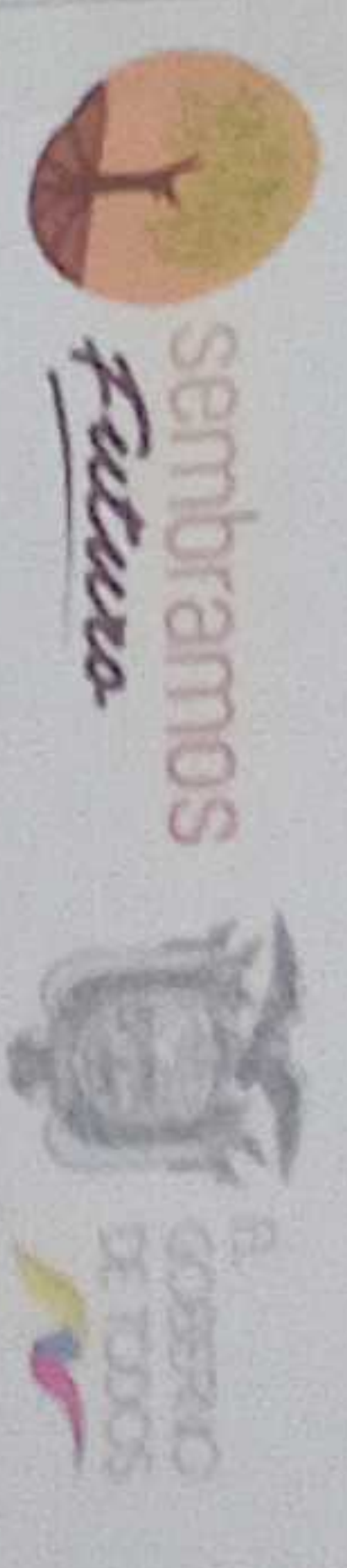

ING. OSCAR GABRIEL AYALA JARAMA  
COORDINADOR GENERAL DE PROYECTOS DE INGENIERÍA DE OBRAS DE CONSTRUCCIÓN

ING. FRANCISCO JAVIER AYALA BALBUENA  
SUPERVISOR GENERAL DE OBRAS DE CONSTRUCCIÓN

ING. JACOB BEN JABRA COMERO  
ADMINISTRADOR DE OBRAS DE CONSTRUCCIÓN

ING. MONICA NEMESIO SANCHEZ AYALA  
DISEÑO - COORDINACIÓN GENERAL DE OBRAS DE CONSTRUCCIÓN

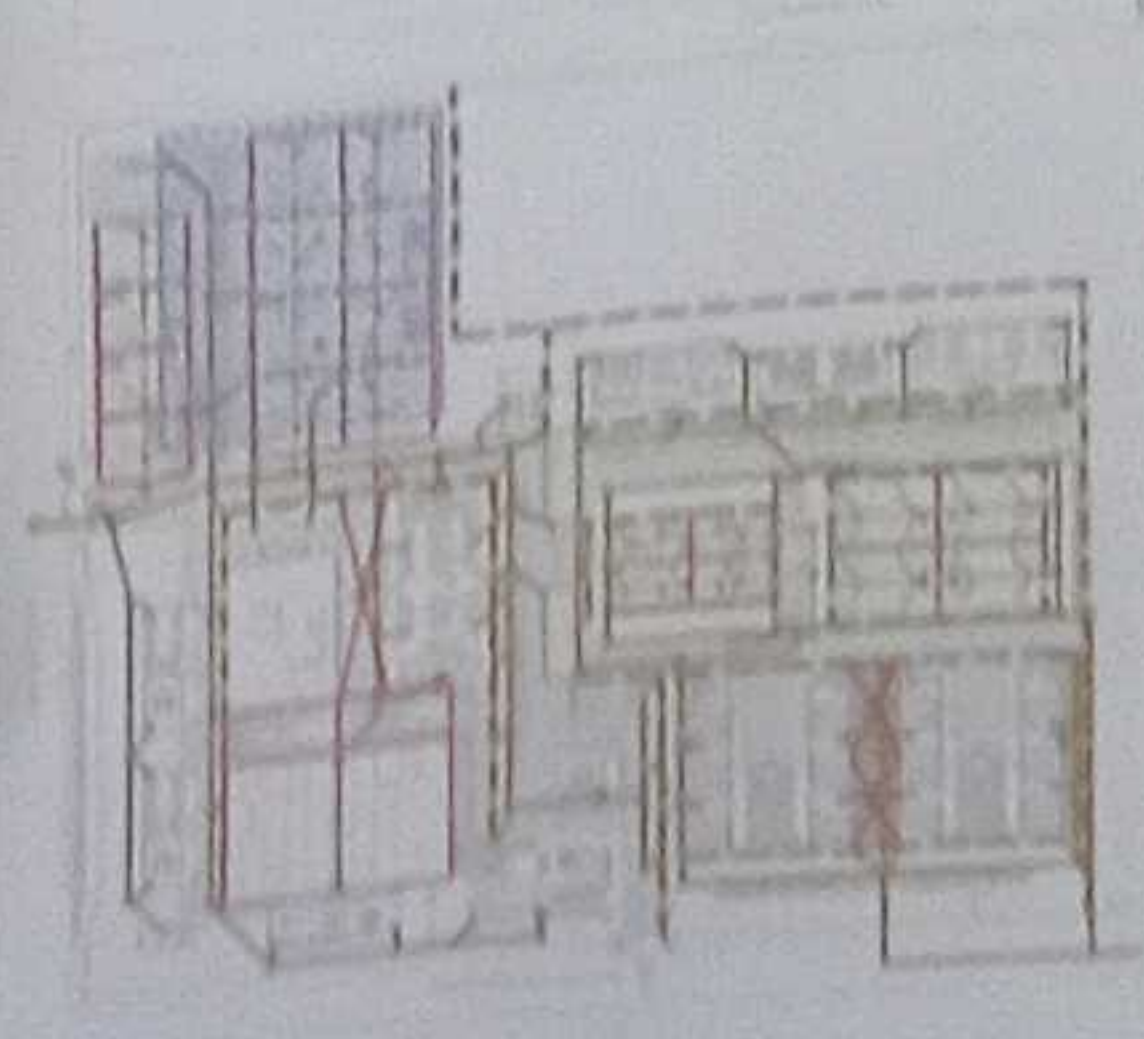

LCC-CZIE-001-2020

"CONTRATACION DE ESTUDIOS Y DISEÑOS PARA LA IMPLANTACION ARQUITECTONICA DE LA UNIDAD EDUCATIVA ESTANDARIZADA DEL MILENIO TIPOLOGIA MAYOR, 'SHUSHUFINDI' UBICADA EN LA PARROQUIA SHUSHUFINDI CENTRAL, CANTON SHUSHUFINDI, PROVINCIA DE SUCUMBIOS."

UNIDAD EDUCATIVA SHUSHUFINDI

CANTON SHUSHUFINDI PROVINCIA SUCUMBIOS

CONTENIDO

PLANTA BAJA CUARTO DE TRANSFORMADOR Y EXTERIORES CUADRO NOMENCLATURA

INDICADAL 2021 AL-11

GOBIERNO AUTONOMO DESCENTRALIZADO  
"MUNICIPALIDAD DEL CANTON SHUSHUFINDI"  
29 ABR 2021  
ING. JACOB BEN JABRA COMERO  
ADMINISTRADOR DE OBRAS DE CONSTRUCCIÓN



# AREA VERDE - JUEGOS INFANTILES

N+0.15

## ADMINISTRACIÓN

N+0.30

## EDUCACIÓN INICIAL

N+0.30

## EDUCA

N+0.15

RAYUELAL

RAY



### SIEMBOLOGIA

	TERRENO NATAL
	TERRENO SUBSISTENTE
	OPAS DE TERRENO NATAL
	OPAS NATAL
	OPAS DE PISO
	OPAS NATAL
	OPAS DE RECONSTRUCCION
	OPAS DE RECONSTRUCCION
	OPAS DE RECONSTRUCCION
	OPAS DE RECONSTRUCCION

MINISTERIO DE EDUCACIÓN



INSTITUTO VICEPRESIDENCIAL DE INVESTIGACIONES CIENTÍFICAS Y TECNOLÓGICAS

INSTITUTO VICEPRESIDENCIAL DE INVESTIGACIONES CIENTÍFICAS Y TECNOLÓGICAS

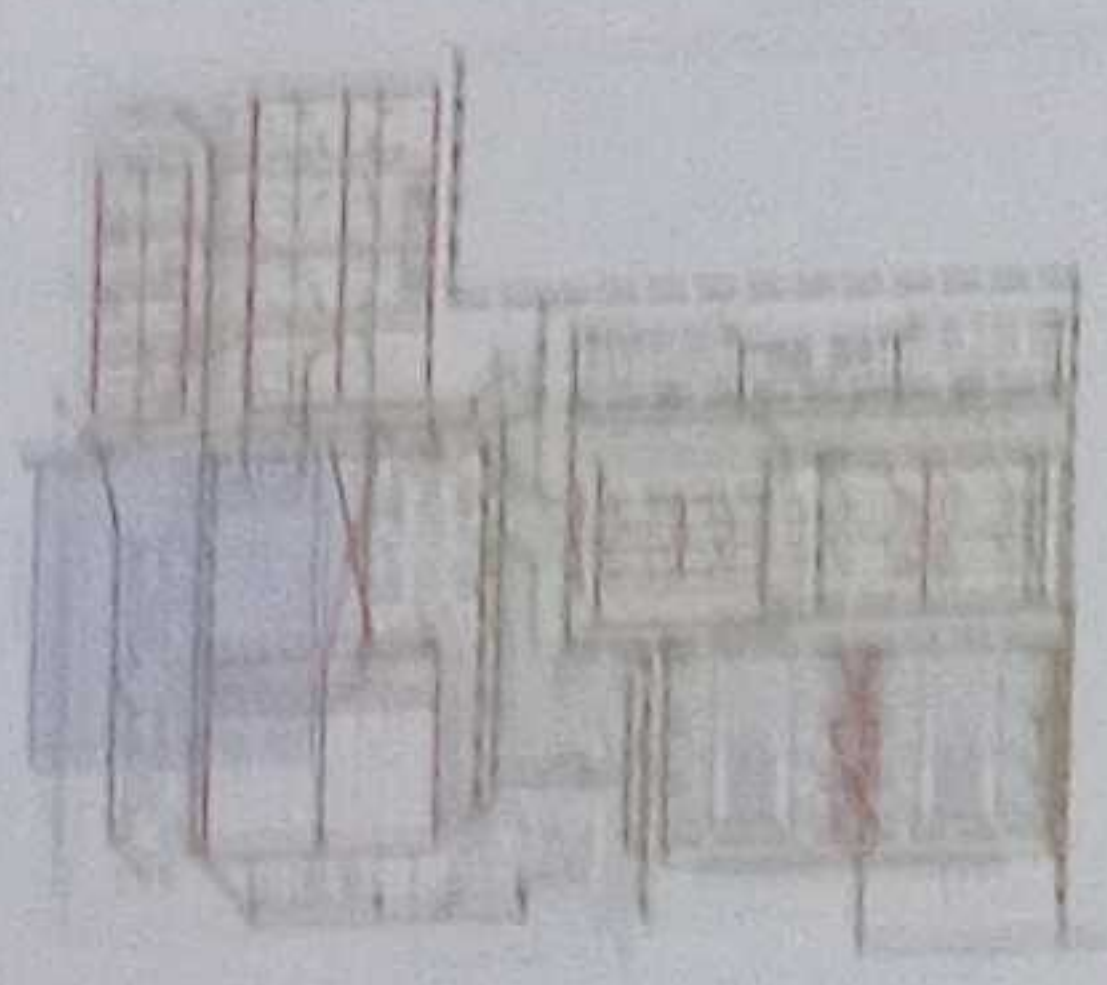

100-000-000-000

CONTINUACION DE ESTUDIOS Y DISEÑOS PARA LA IMPLEMENTACION ARQUITECTONICA DE LA UNIDAD EDUCATIVA ESTANDARIZADA DEL NIVEL TIPOLOGIA UNIDAD "SHUSHUPUNDI" (VER PLAN Y PLAN DE PARCELA SHUSHUPUNDI) CENTRO EDUCATIVO SHUSHUPUNDI, PROVINCIA DE SUPLIMBOS.

### UNIDAD EDUCATIVA SHUSHUPUNDI

SHUSHUPUNDI

SHUSHUPUNDI

RECTORIA REGIONAL  
PLAN DE LA ADMINISTRACION  
QUINTA UNIDAD EDUCATIVA

AL-12

NO CADAL

2021

ESPECIALIZACION EN DISEÑO DE EDIFICIOS  
FACULTAD DE ARQUITECTURA  
UNIVERSIDAD NACIONAL DE COLOMBIA  
BOGOTA, COLOMBIA  
23 DE ABRIL DE 2021

# PLANTA BAJA ADMINISTRACIÓN Y EDUCACIÓN INICIAL

ESCALA 1:100

PARADA DE BUSES



VER LÁMINA AL - 10

PATIO  
N+0.15

RAYUELAL

RAYUELAL

VER LÁMINA AL - 12

0.15

EDUCACIÓN INICIAL  
N+0.30

CUARTO DE BOMBA

EDUCACIÓN INICIAL  
N+0.30

DA DE BUSES

LÍMITE DEL TERRENO

PLANTA BAJA EDUCACIÓN INICIAL Y CUARTO DE BOMBA

ESCALA 1:100

NORTE

SIMBOLOGIA

	TUBERÍA AALL
	TUBERÍA SUPERIORES
	CAJA DE REVISIÓN AALL
	POZO AALL
	REJILLA DE PISO
	BALCÓN AALL
	CÚNTEA DE RECOLECCIÓN
	REJILLA DE RECOLECCIÓN ANCHO 15cm
	REJILLA RECTANGULAR
	HORNO FALDADO 600x300mm

CANTÓN

SHUSHUFINI

PROVINCIA

SUCUMBIO

CONTENIDO

RED DE AGUA LLUVIA  
PLANTA BAJA EDUCACIÓN INICIAL  
CUADRO NOMENCLATURA

ESCALA

INDICADAL

FECHA

2021

LÁMINA N°

AL - 13

SELLOS MUNICIPALES

GOBIERNO AUTÓNOMO DESCENTRALIZADO  
MUNICIPALIDAD DEL CANTÓN SHUSHUFINI  
29 ABR. 2021  
REVISIÓN DE PLANO APROBADO  
DIR. PLANTACIÓN

MINISTERIO DE EDUCACIÓN

sembramos  
futuro

GOBIERNO  
DE TOTOS

REPOSALES

ING. JERÓNIMO GARCÍA SILVA JARÍN  
COORDINADOR GENERAL DE EDUCACIÓN INICIAL

ARO. SACHA SIA LEYVA CONEJO  
ADMINISTRADORA DE CONSUMO

ING. FRANCISCO JAVIER AYALA PALMIÑO  
INGENIERO EN SISTEMAS DE AGUA

ING. MONICA ALEXANDRA SANCHEZ AYALA  
DISEÑO CÓDIGO MUNICIPAL LC-M-014

ESQUEMA DEL PROYECTO

LCC-CZIE-001-2020

"CONTRATACIÓN DE ESTUDIOS Y DISEÑOS PARA LA IMPLANTACIÓN  
ARQUITECTÓNICA DE LA UNIDAD EDUCATIVA ESTANDARIZADA DEL  
MILENIO TIPOLOGÍA MAYOR "SHUSHUFINI", UBICADA EN LA  
PARROQUIA SHUSHUFINI CENTRAL, CANTÓN SHUSHUFINI, PROVINCIA  
DE SUCUMBIO"



ING. MONICA ALEXANDRA JANCOSKY AYALA  
DISEÑO - COORD. GENERAL, LICENCIADA  
ADMINISTRACION DE CONSTRUCCION

ING. MONICA ALEXANDRA JANCOSKY AYALA  
DISEÑO - COORD. GENERAL, LICENCIADA  
ADMINISTRACION DE CONSTRUCCION

ING. MONICA ALEXANDRA JANCOSKY AYALA  
DISEÑO - COORD. GENERAL, LICENCIADA  
ADMINISTRACION DE CONSTRUCCION

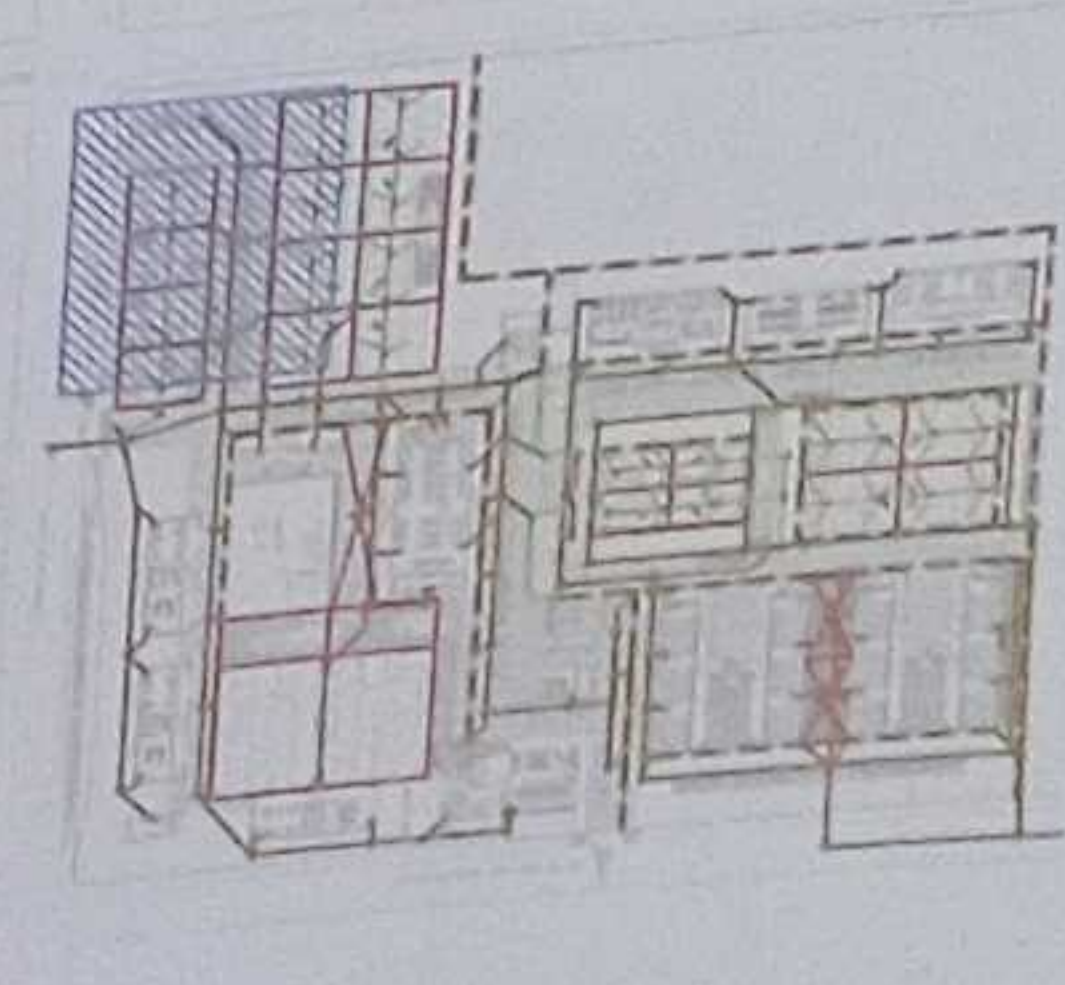

LCC-CZLE-001-2020

"CONTRATACION DE ESTUDIOS Y DISEÑOS PARA LA IMPLANTACION ARQUITECTONICA DE LA UNIDAD EDUCATIVA ESTANDARIZADA DEL MILENIO TIPOLOGIA MENOR, 'SHUSHUFINDI', UBICADA EN LA PARROQUIA SHUSHUFINDI CENTRAL, CANTON SHUSHUFINDI, PROVINCIA DE SUCUMBIOS"

UNIDAD EDUCATIVA  
UNIDAD EDUCATIVA SHUSHUFINDI

CANTON  
SHUSHUFINDI

PROVINCIA  
SUCUMBIOS

CONTRATACION  
RED DE AGUA LLUVIA  
PLANTA BAJA VESTIDORES  
PLANTA BAJA SALA MULTUSOS - COMEDOR  
PLANTA BAJA ADMINISTRACION  
CUADRO NOMENCLATURA

ESCALA	INDICADAL	2021	AL - 14
--------	-----------	------	---------

GOBIERNO AUTONOMO DESCENTRALIZADO  
MUNICIPIO DEL CANTON SHUSHUFINDI  
29 ABR. 2021  
REVISOR PLAN  
APROBADO  
DISEÑO PLANTIFICACION

NORTE

VER LÁMINA AL - 15

SIMBOLOGIA

	TUBERIA AALL
	TUBERIA SUBTERRANEAS
	CAJA DE REVISION AALL
	POZO AALL
	REJILLA DE PISO
	BALANTE AALL
	CUNETA DE RECOLECCION
	REJILLA RECTANGULAR ANCHO 150mm
	HIERRO FUNDIDO 800x300mm

GRADERIO

ESTACIONAMIENTO BICICLETA

ESTACIONAMIENTO VISITAL

N+0.15  
CUARTO DE TRANSFORMADOR

N+0.15  
ACERA

PLANTA BAJA ZONAS EXTERIORES

ESCALA 1:100



VER LAMINA N° 112 DE 11

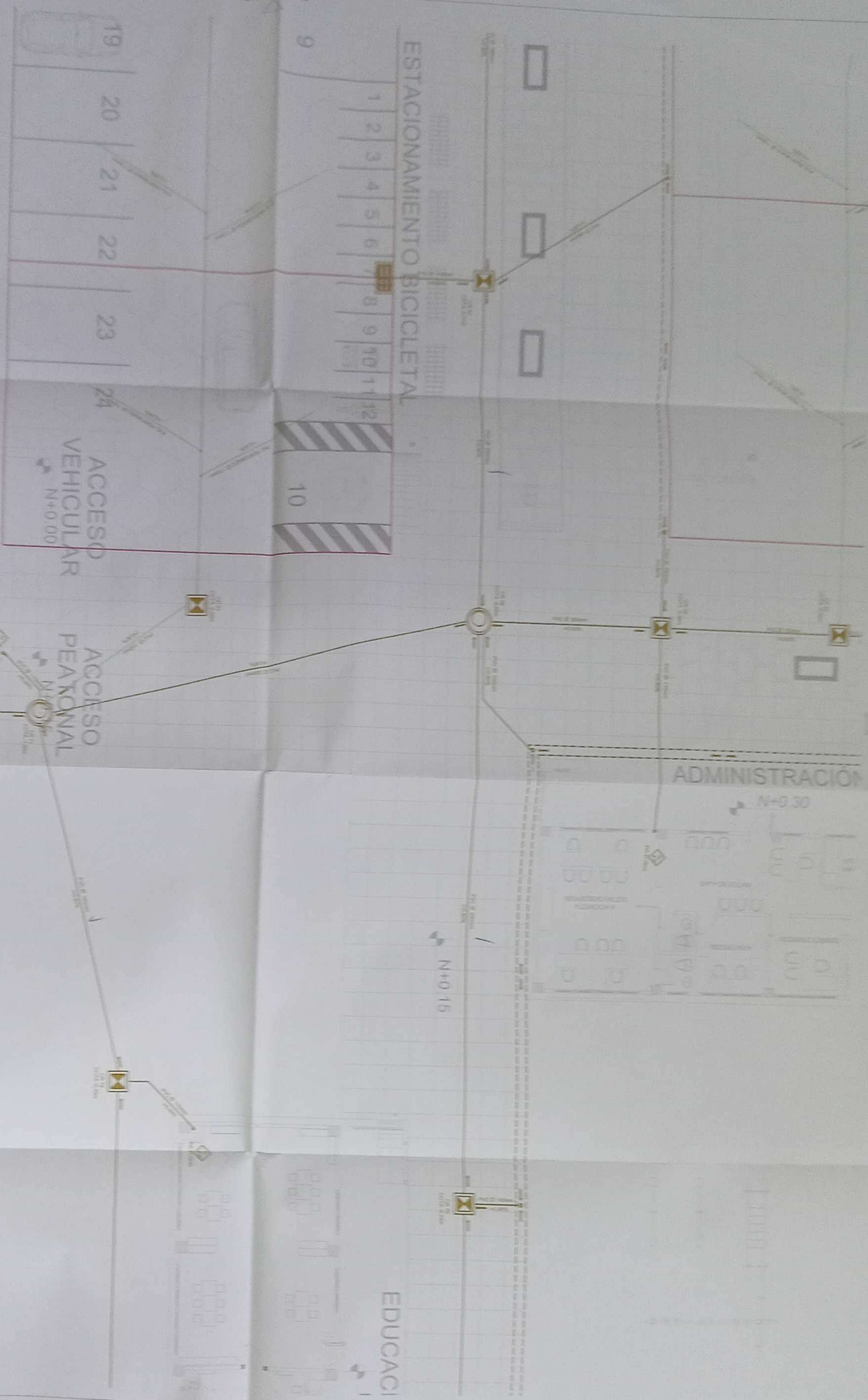

**SIMBOLOGIA**

	TUBERIA AAS
	TUBERIA SUMINISTRO
	CAJA DE REVISION AAS
	POZO AAS
	REJILLA DE PASO
	BAÑANTE AAS
	CONCRETO DE REPARACION
	REJILLA DE PROTECCION
	ALCANTARILLO
	REJILLA RECUPERACION
	REJILLA RECUPERACION

PLANTA BAJA GARITA Y ZONAS EXTERIORES

ESCALA 1:100

CALLE 11 DE

MINISTERIO DE EDUCACION

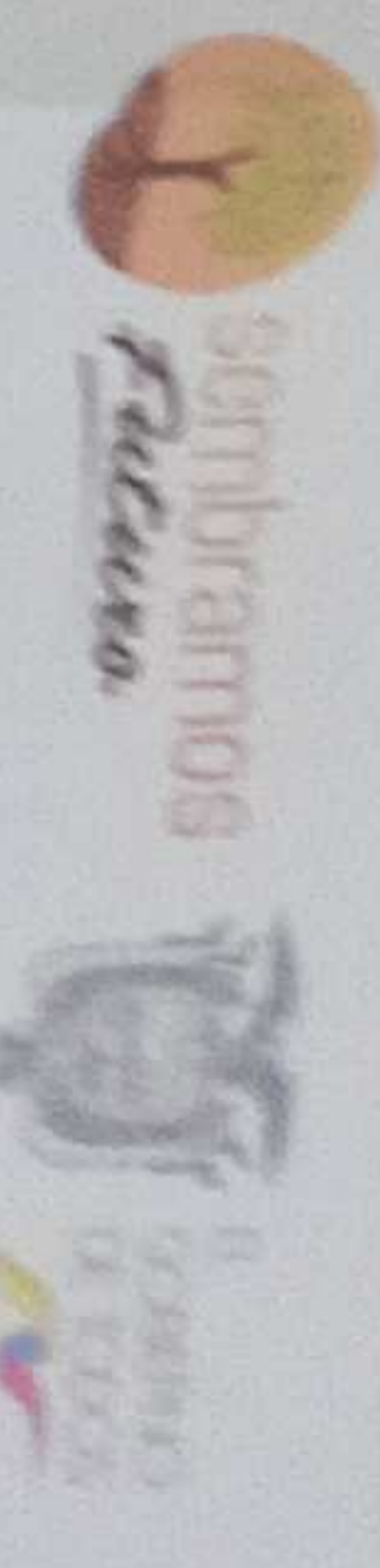

VER LAMINA N° 112 DE 11  
VER LAMINA N° 113 DE 11  
VER LAMINA N° 114 DE 11  
VER LAMINA N° 115 DE 11  
VER LAMINA N° 116 DE 11  
VER LAMINA N° 117 DE 11  
VER LAMINA N° 118 DE 11  
VER LAMINA N° 119 DE 11  
VER LAMINA N° 120 DE 11

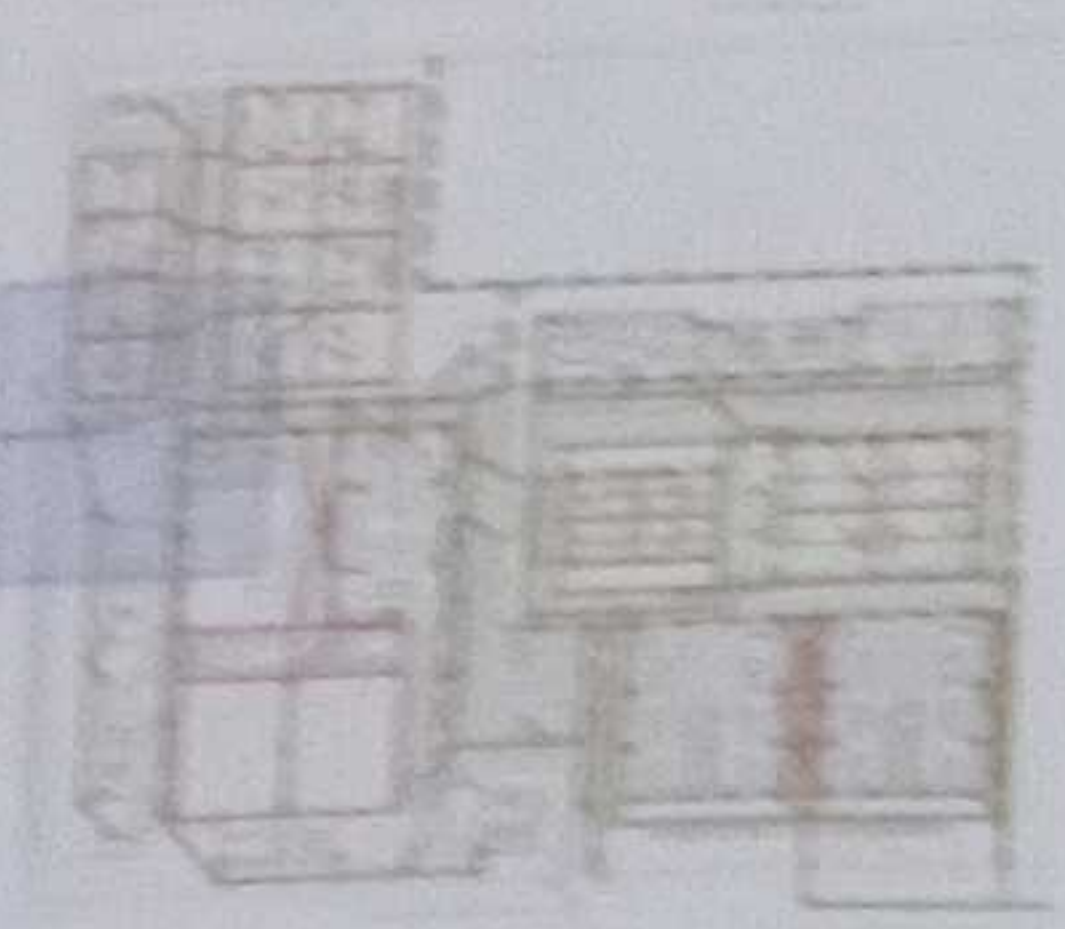

FORMULACION DE ESTUDIOS Y DISEÑOS PARA LA IMPLEMENTACION  
ARQUITECTONICA DE LA UNIDAD EDUCATIVA ESTADUALIZADA DEL  
MUNICIPIO TIPOLOGIA MAKTIN "SANTISIMO" ALTO AJO SAN LUIS  
PARRISIA DE LOS RIOS  
UNIDAD EDUCATIVA SHUSHUINI

INDICADOR	2021	AL - 15
INDICADOR	2021	AL - 15

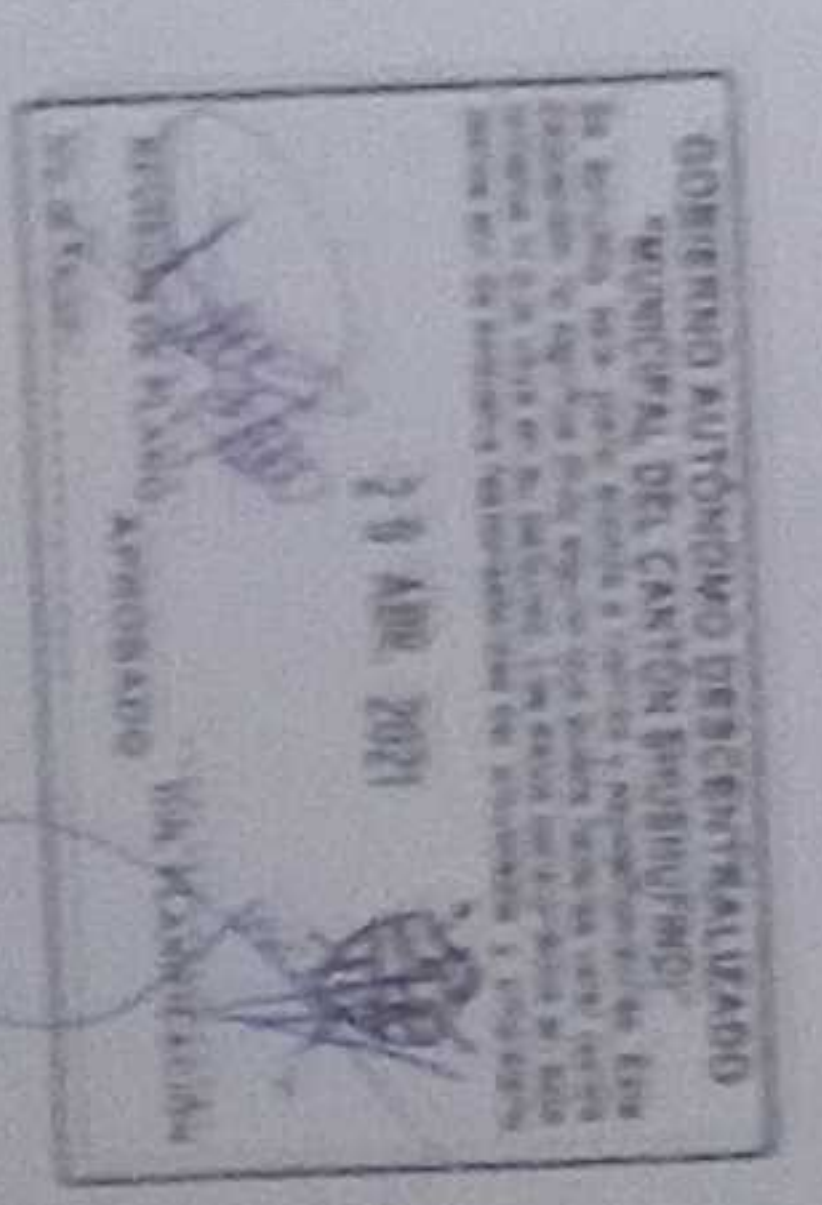



1.05

BLOQUE 1 DE 12 MODULOS DE AULAS

BLOQUE 1 DE 12 MODULOS DE AULAS

N+5.20

N+5.20

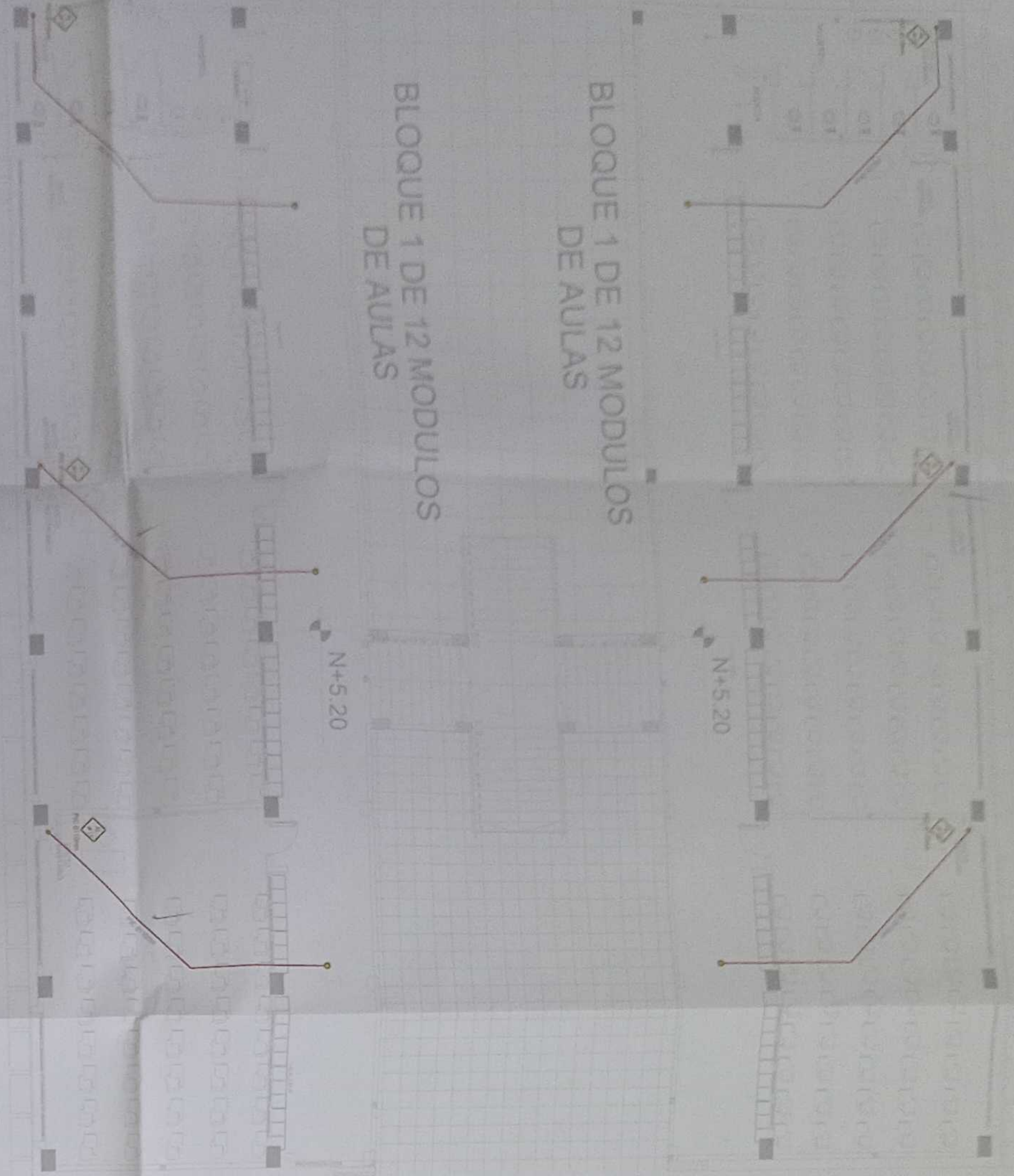

PRIMERA PLANTA ALTA BLOQUE DE 12 MODULOS DE AULAS

ESCALA 1:100

N+0.00

N+0.15



PLANTA CUBIERTA GARITA

ESCALA 1:100

VESTIDOR

N+0.00

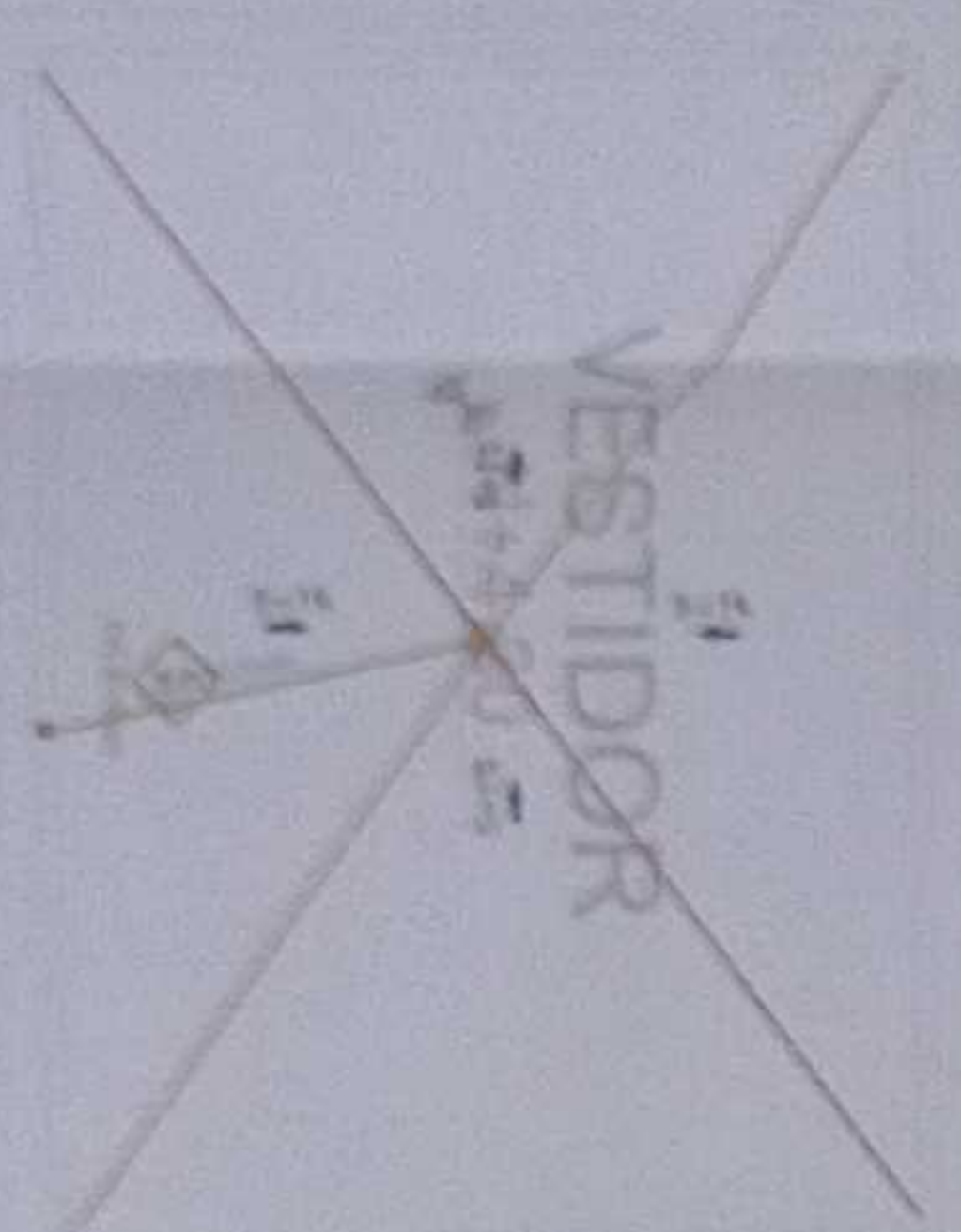

PLANTA CUBIERTA VESTIDORES

ESCALA 1:100

CUARTO DE BOMBAL

N+4.30

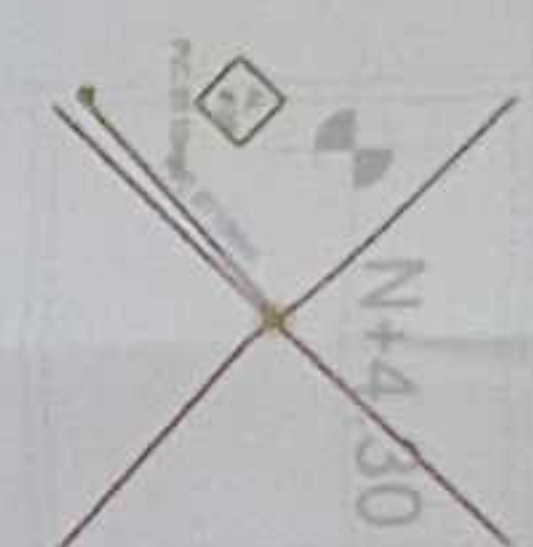

PLANTA CUBIERTA PLANTA DE BOMBA

ESCALA 1:100



SIMBOLOGIA

	TUBERIA ABL
	TIERRA SUPERFICIES
	CUA DE REVISION ABL
	PISO ABL
	REJILLA DE PISO
	BALANTE ABL
	CUNTA DE RECOLECCION
	REJILLA DE RECOLECCION
	REJILLA RECTANGULAR
	HIERRO FUNDIDO 60x30x50mm

BIBLIOTECA

N+4.30

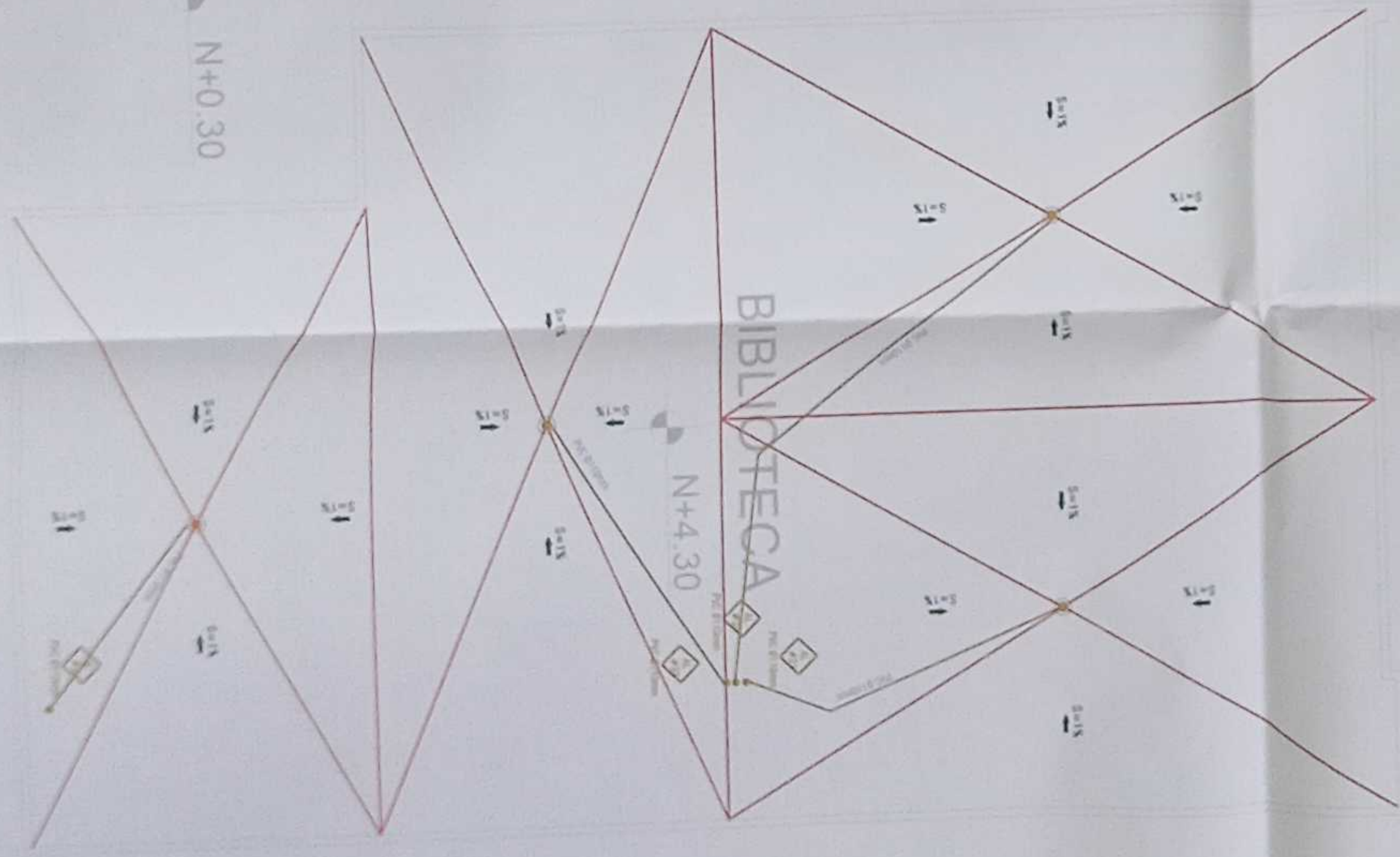

N+0.30

PLANTA CUBIERTA BIBLIOTECA

ESCALA 1:100

MINISTERIO DE EDUCACIÓN



GOBIERNO AUTÓNOMO DESCENTRALIZADO  
"MUNICIPALIDAD DEL CANTÓN SHUSHUFINDI"  
CANTÓN SHUSHUFINDI, PROVINCIA DE SUCUMBIOS  
29 ABR. 2021  
FOLIO 16 DE 16

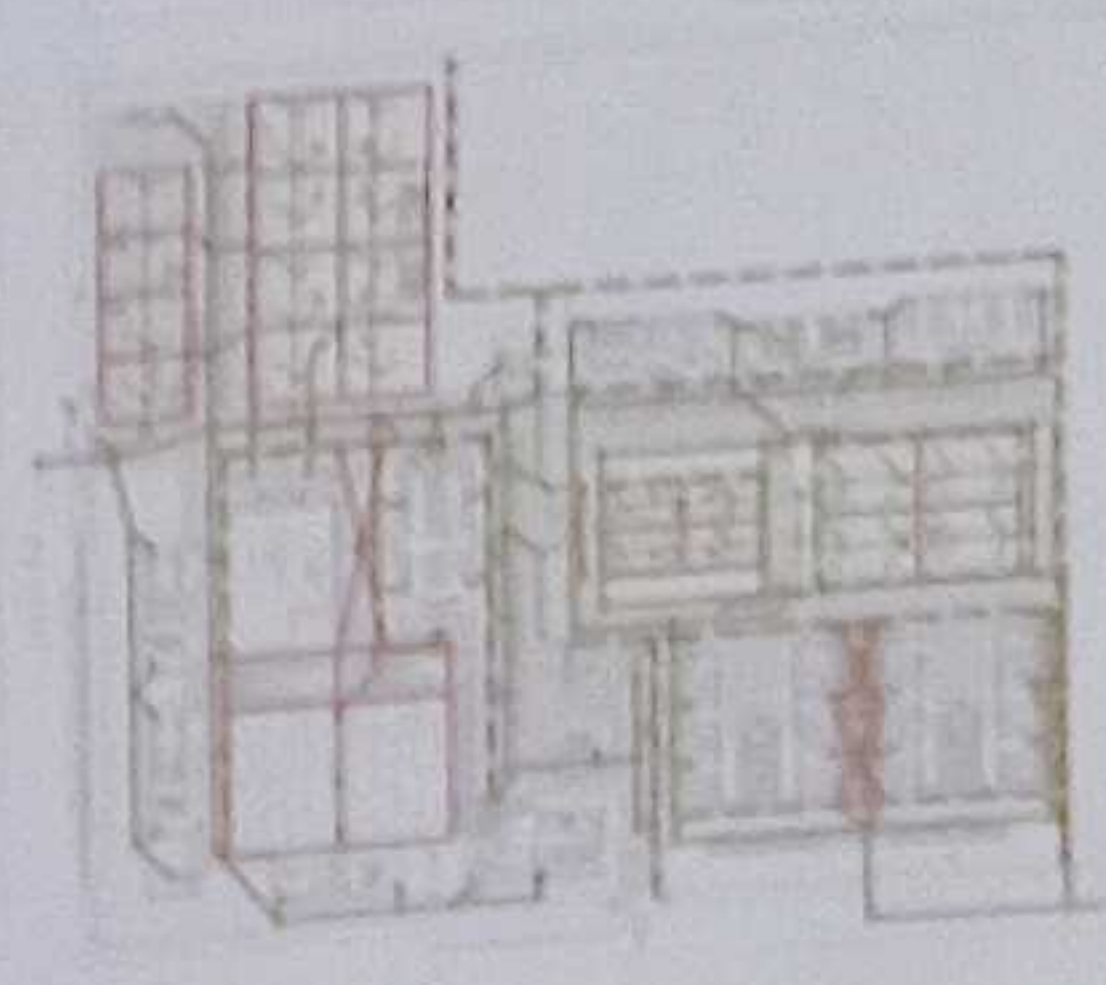

LCC-C21E-001-2020

"CONTRATACIÓN DE ESTUDIOS Y DISEÑOS PARA LA IMPLANTACIÓN ARQUITECTÓNICA DE LA UNIDAD EDUCATIVA ESTADONAZADA DEL MUNICIPIO TIPOLOGÍA MAYOR "SHUSHUFINDI" UBICADA EN LA PARROQUIA SHUSHUFINDI, CANTÓN SHUSHUFINDI, PROVINCIA DE SUCUMBIOS"

UNIDAD EDUCATIVA SHUSHUFINDI

SHUSHUFINDI

SUCUMBIOS

PRIMERA PLANTA ALTA BLOQUE DE 12 MODULOS DE AULAS  
PLANTA DE CUBIERTA GARITA  
PLANTA DE CUBIERTA CUARTO DE BOMBA  
PLANTA DE CUBIERTA VESTIDOR  
CUADRO NOMENCLATURA

ESCALA 1:100

AL - 16







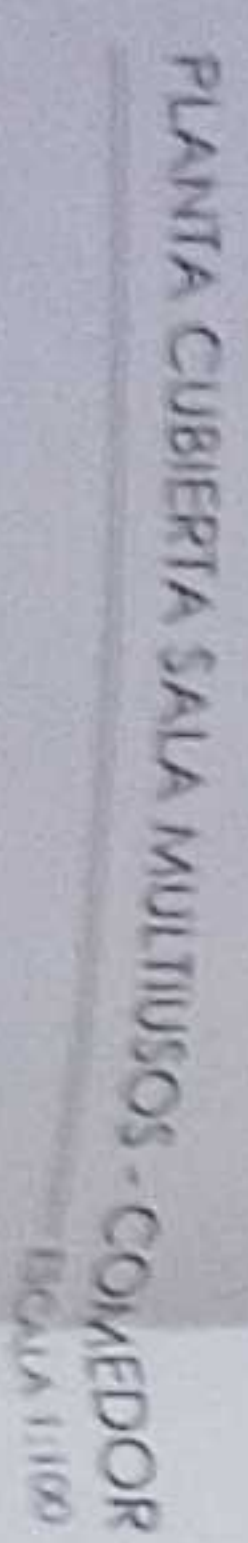
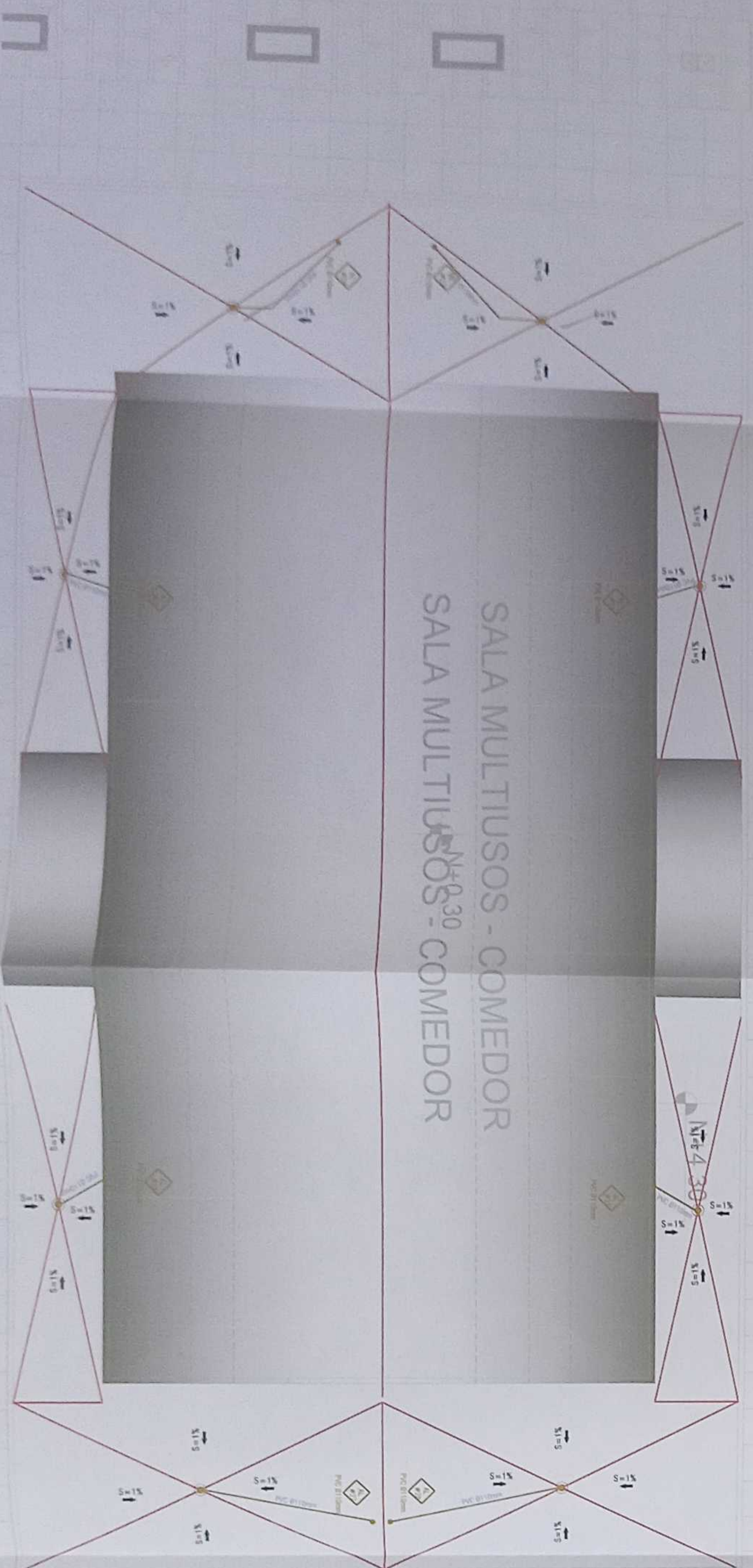
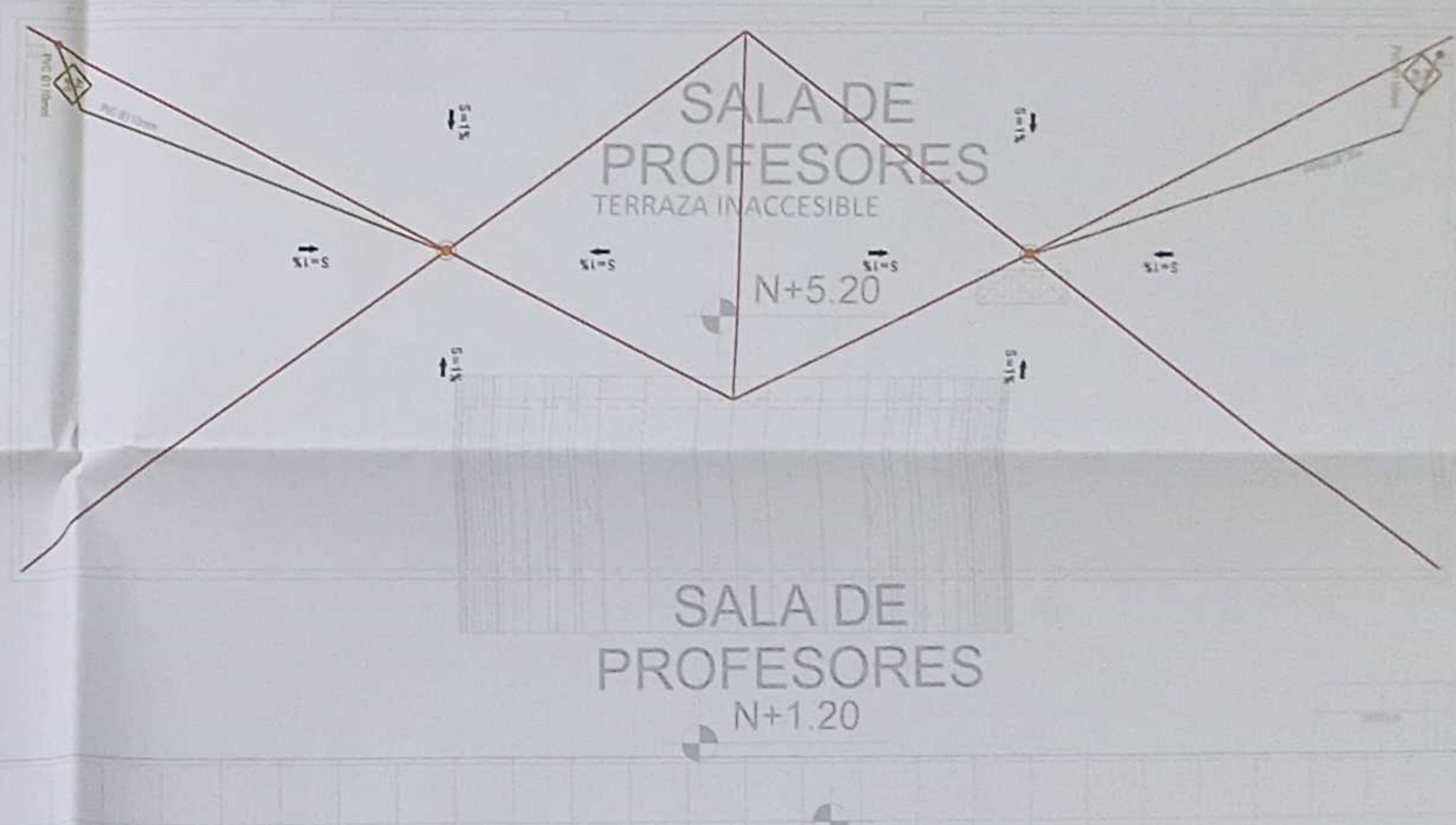
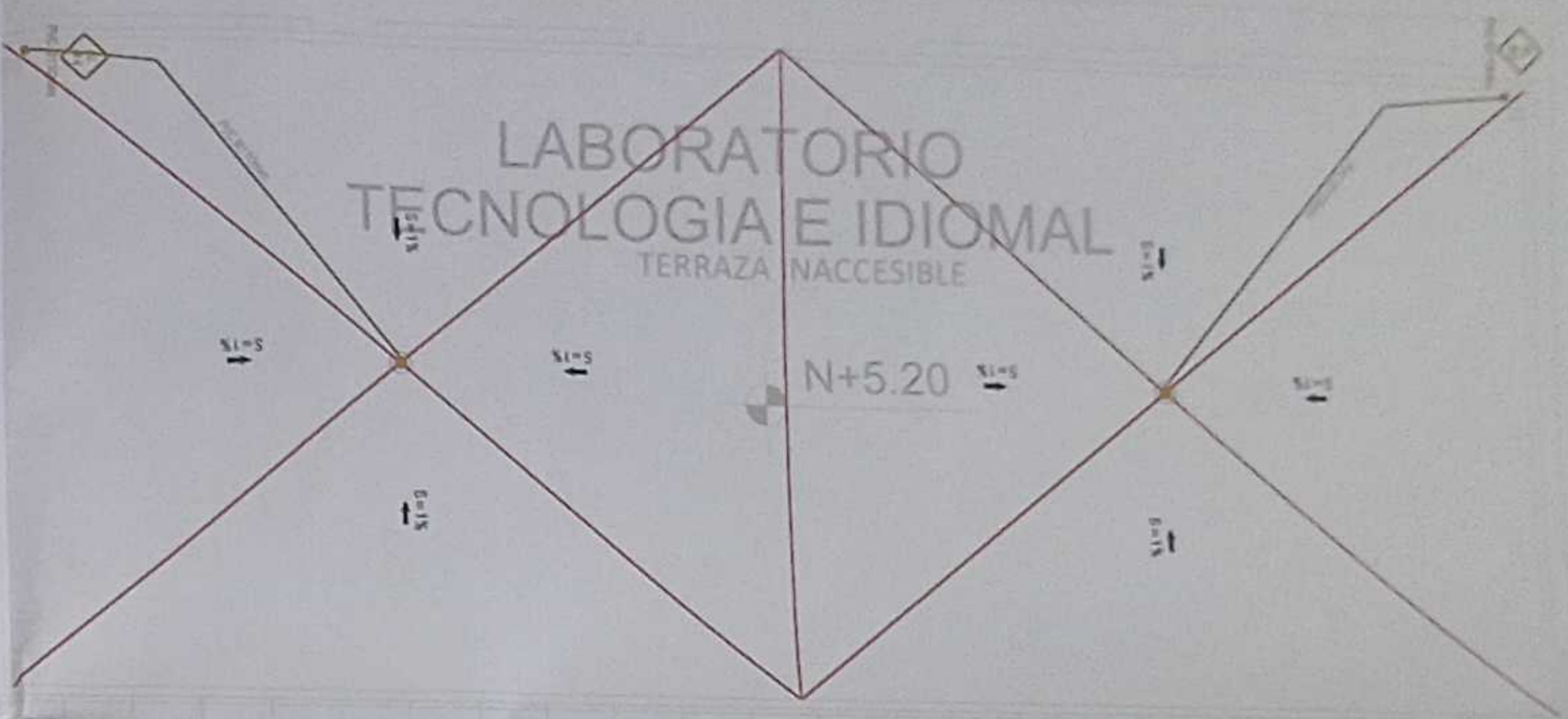





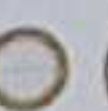

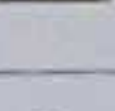

## SIMBOLOGIA

	TUBERIA AALL
	TUBERIA SUBPIENTES
	CAJA DE REVISION AALL
	POZO AALL
	REJILLA DE PISO
	BALANTE AALL
	CUNETA DE RECOLECCION
	REJILLA DE RECOLECCION ANCH 15cm
	REJILLA RECTANGULAR HIERRO FUNDIDO 600x300mm

CANTÓN	PROVINCIA
SHUSHUFINDI	SUCUMBÍOS
CONTINENTE	

"CONTRATACIÓN DE ESTUDIOS Y DISEÑOS PARA LA IMPLEMENTACIÓN ARQUITECTÓNICA DE LA UNIDAD EDUCATIVA ESTANDARIZADA DEL MILENIO TIPOLOGÍA MAYOR "SHUSHUENFI", UBICADA EN LA PARROQUIA SHUSHUENFI, CANTÓN SHUSHUENFI, PROVINCIA DE SUCUMBIOS".

LCC-CZ1E-001-2020

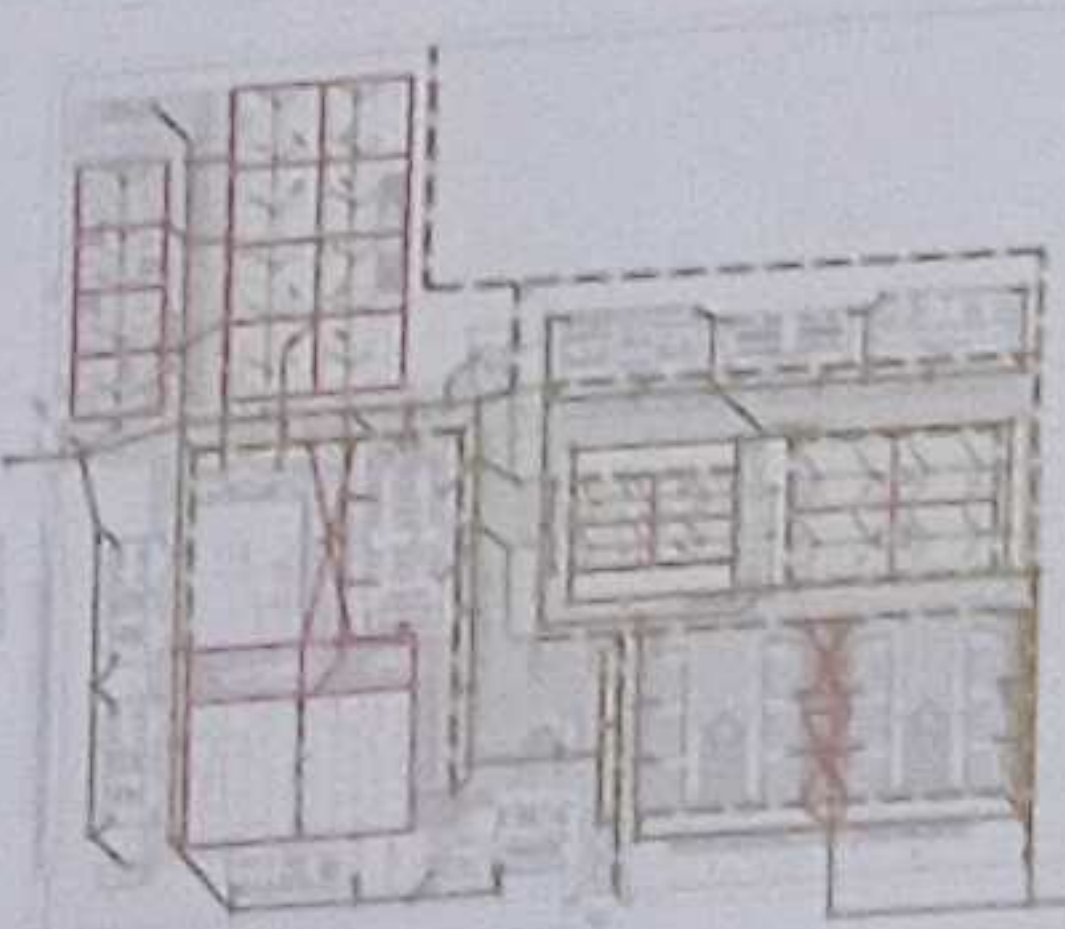
[illegible]

SEMOVALT



**sembramos  
Futuro**



GOBIERNO  
DE MEXICO

MINISTERIO DE EDUCACIÓN

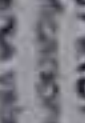
GOBIERNO AUTÓNOMO DESENCENTRALIZADO  
"MUNICIPAL DEL CANTÓN SHUSHUFI"   
Se aprobó esta ordenanza en la sesión pública de la Junta Municipal celebrada el día 29 de abril de 2021, en la que se aprobó la ordenanza de creación de la categoría de "Categoría de Personal de Apoyo" para el personal de apoyo administrativo y de mantenimiento de las actividades municipales, en el marco de la Ley Orgánica de Descentralización y Autonomías del 2010.

29 ABR 2021

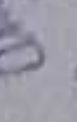
REVISIÓN NÚMERO  APROBADO

DIRECCIÓN



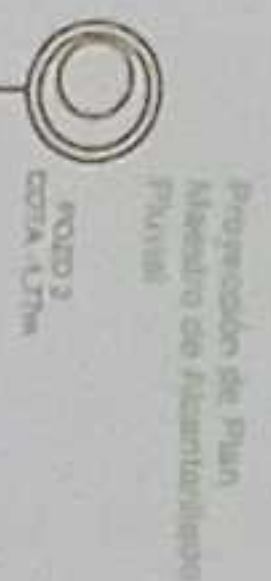

MINISTERIO DE EDUCACIÓN

RESPONSABLE

ING. VICTORIA GARCÍA SÁLAZ JARÓN  
COORDINADORA GENERAL DE EDUCACIÓN BÁSICA  
UNIDAD ZONAL DE ADMINISTRACIÓN DE EDUCACIÓN BÁSICA  
ING. MONICA ALEXANDRA SANCHEZ AYALA  
DISEÑO - COORDINADORA DE PROYECTOS  
ING. MONICA ALEXANDRA SANCHEZ AYALA  
DISEÑO - COORDINADORA DE PROYECTOS  
ING. MONICA ALEXANDRA SANCHEZ AYALA  
DISEÑO - COORDINADORA DE PROYECTOS

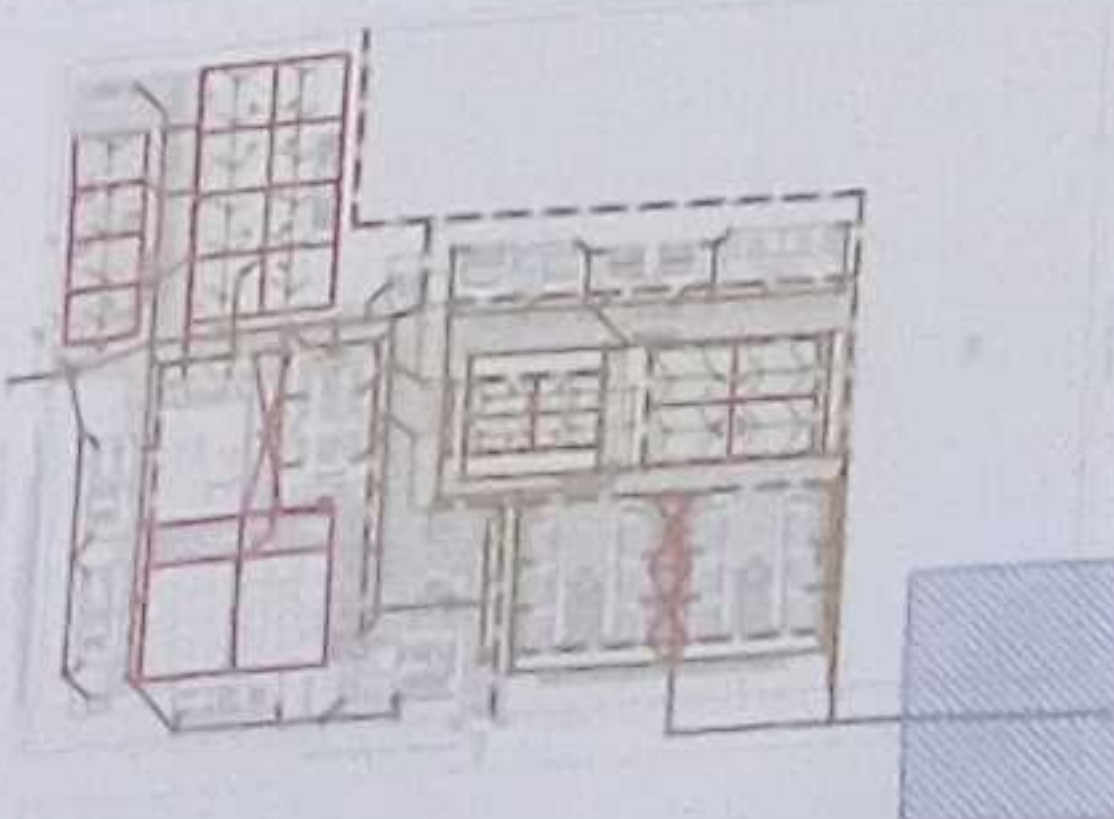

LCC-CZIE-001-2020

"CONTRATACIÓN DE ESTUDIOS Y DISEÑOS PARA LA IMPLANTACIÓN ARQUITECTÓNICA DE LA UNIDAD EDUCATIVA ESTANDARIZADA DEL MILITARIO TIPOLOGÍA MAYOR "SHUSHUFINDI" UBICADA EN LA PARROQUIA SHUSHUFINDI CENTRAL, CANTON SHUSHUFINDI, PROVINCIA DE SUCUMBIOS"

UNIDAD EDUCATIVA SHUSHUFINDI

CANTON SHUSHUFINDI PROVINCIA SUCUMBIOS

CONTE

RED DE AGUA LLUVIA  
PLANTA BAJA GARITA Y ZONAS EXTERIORES  
CUADRO NOMENCLATURA

ESCALA INDICADAL 2021

AL - 19

SELLOS MUNICIPALES

GOBIERNO AUTONOMO DESCENTRALIZADO  
MUNICIPIO DEL CANTON SHUSHUFINDI  
29 ABR 2021  
ING. MONICA ALEXANDRA SANCHEZ AYALA  
DISEÑO - COORDINADORA DE PROYECTOS

PLANTA BAJA GARITA Y ZONAS EXTERIORES

ESCALA 1:100



RESPONSABLE

ING. VERÓNICA GARCÍA RIVERA JARRÍN  
COORDINADORA GENERAL DE EDUCACIÓN BÁSICA

ING. SACHA SISA IEMA CONEJO  
ADMINISTRADORA DE CONTRATO

ING. RANDECO JAVIER AYALA PALMIÑO  
DIRECTOR GENERAL DE EDUCACIÓN BÁSICA

ING. MONICA ALEXANDRA SANCHEZ AYALA  
DISEÑO CÓDIGO MUNICIPAL 14-001-01

ESQUEMA DEL MONTEJO

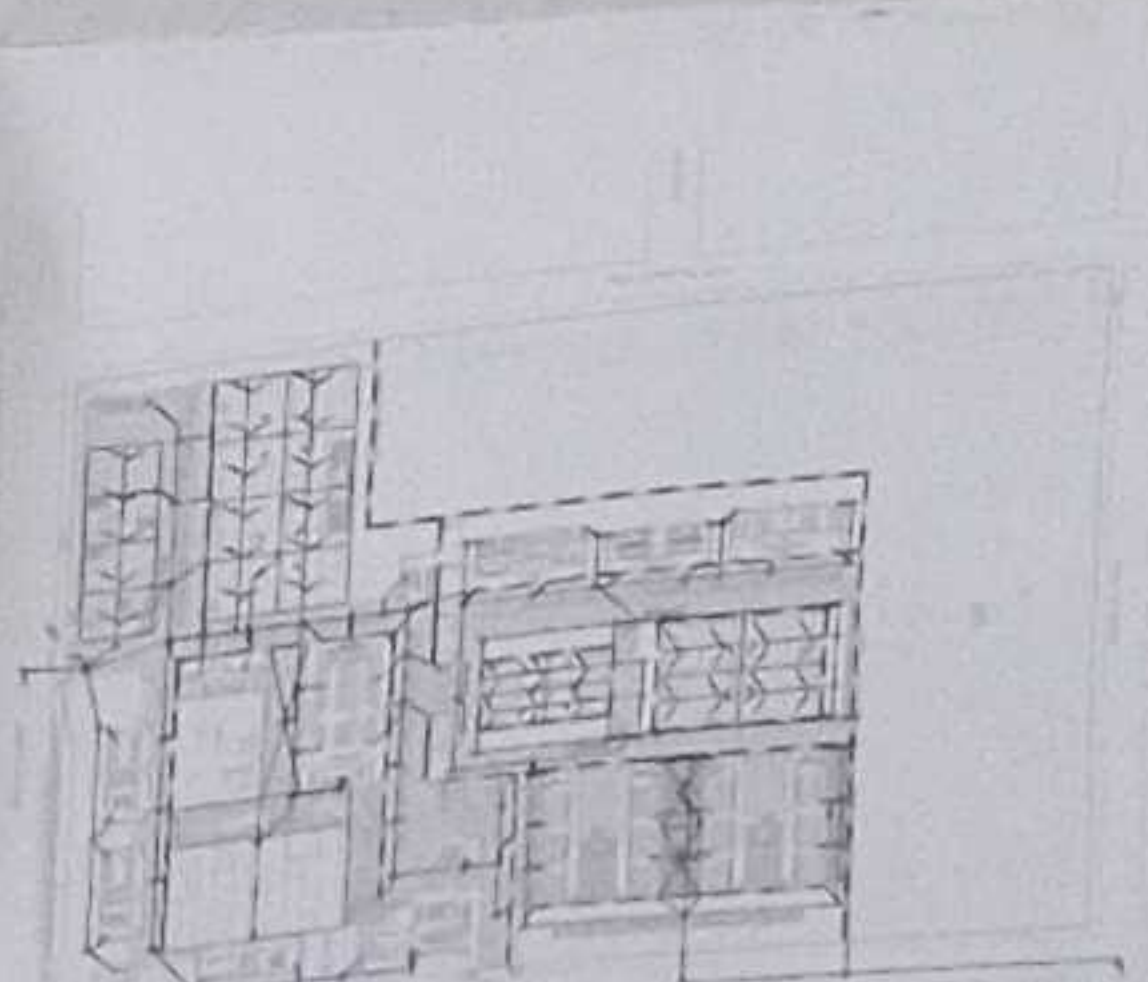

LCC-CZIE-001-2020

"CONTRATACIÓN DE ESTUDIOS Y DISEÑOS PARA LA IMPLANTACIÓN ARQUITECTÓNICA DE LA UNIDAD EDUCATIVA ESTANDARIZADA DEL MALENO TIPOLOGÍA MALENO "SHUSHUENNO" UBICADA EN LA PARROQUIA SHUSHUENNO CENTRAL, CANTÓN SHUSHUENNO, PROVINCIA DE SUCUMBIOS".

UNIDAD EDUCATIVA	UNIDAD EDUCATIVA SHUSHUENNO
CANTÓN	SHUSHUENNO
PROVINCIA	SUCUMBIOS
CONTENIDO	DETALLES
ESCALA	INDICADAL
FECHA	2021
LAJUNA N°	AL - 20
SELOS MUNICIPALES	

GOBIERNO AUTÓNOMO DESCENTRALIZADO  
MUNICIPAL DEL CANTÓN SHUSHUENNO  
29 ABR 2021  
REVISIÓN DE PLANO APROBADO  
DISEÑO Y DISEÑO

DETALLE CUNETETA  
ESCALA 1:10

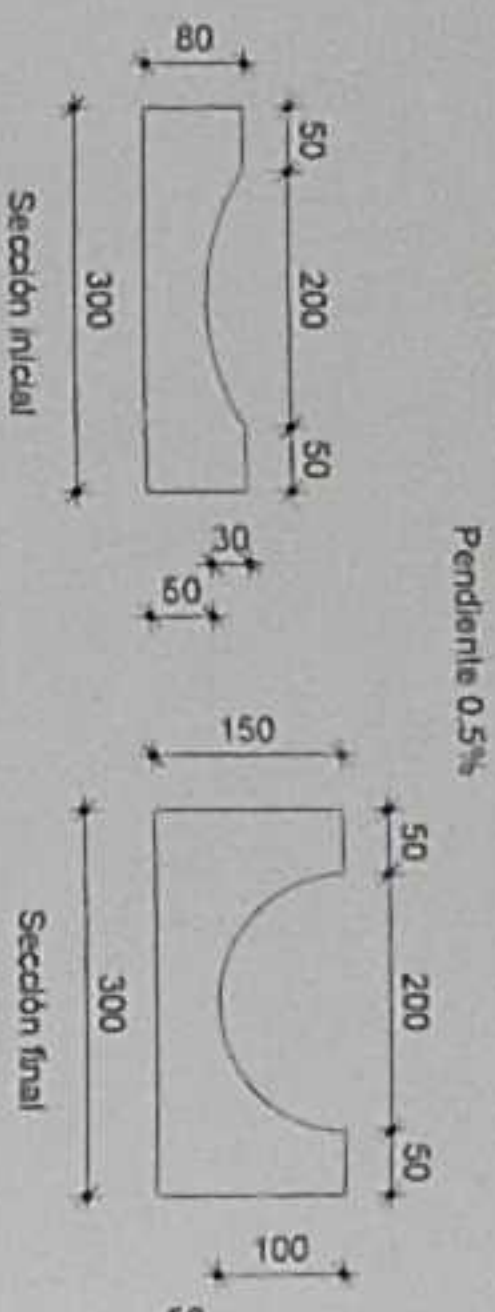

DETALLE BAJANTE AALL  
ESCALA 1:10

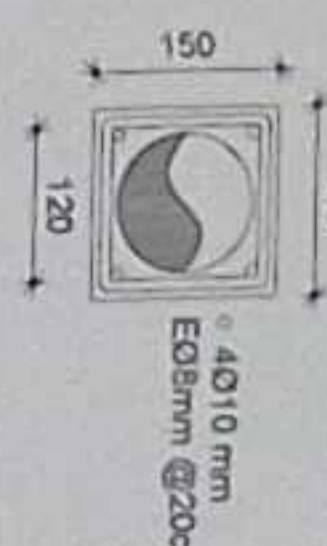

DETALLE REJILLA CORRIDA  
ESCALA S/E

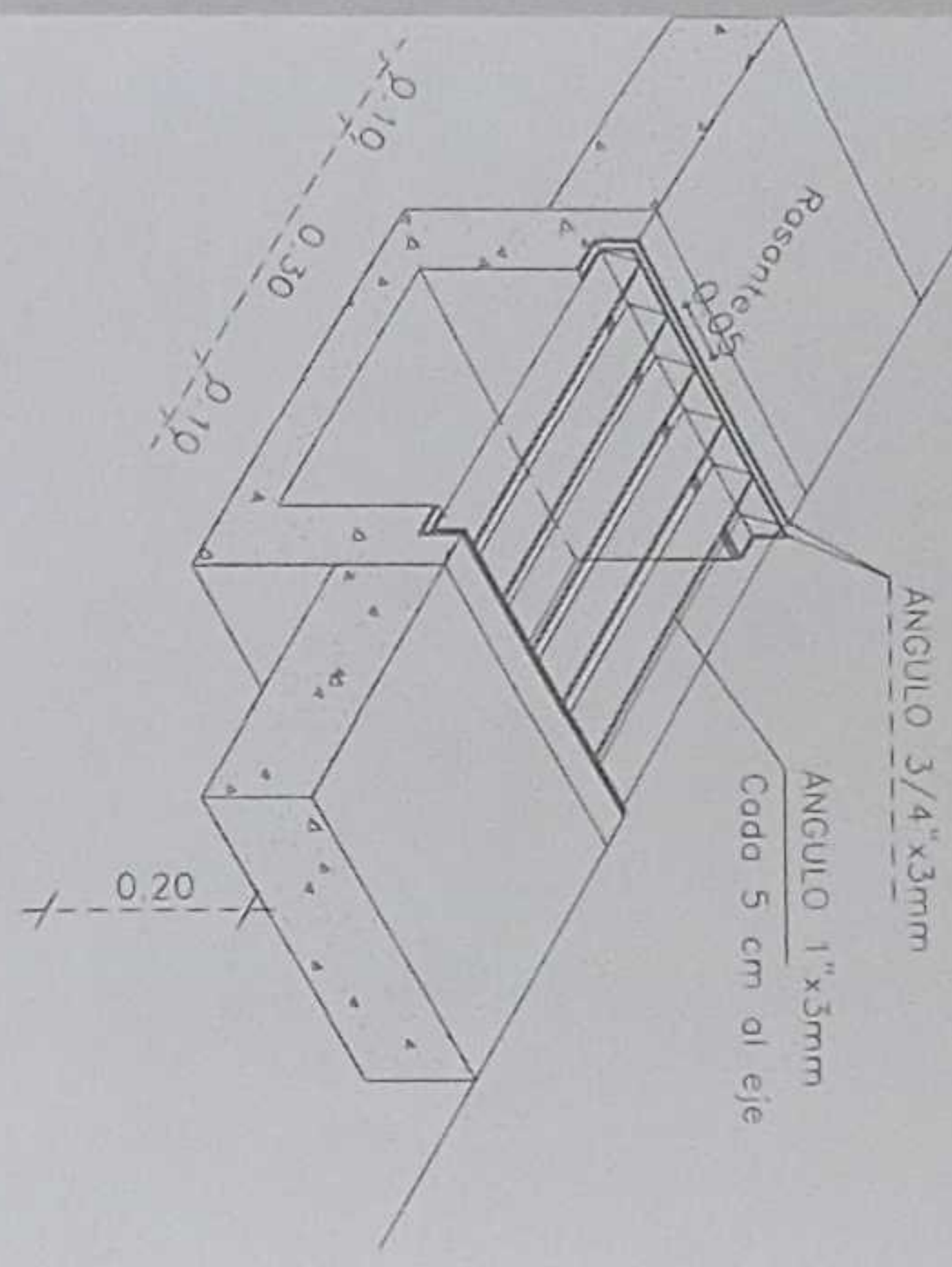

DETALLE REJILLA RECTANGULAR  
ESCALA S/E

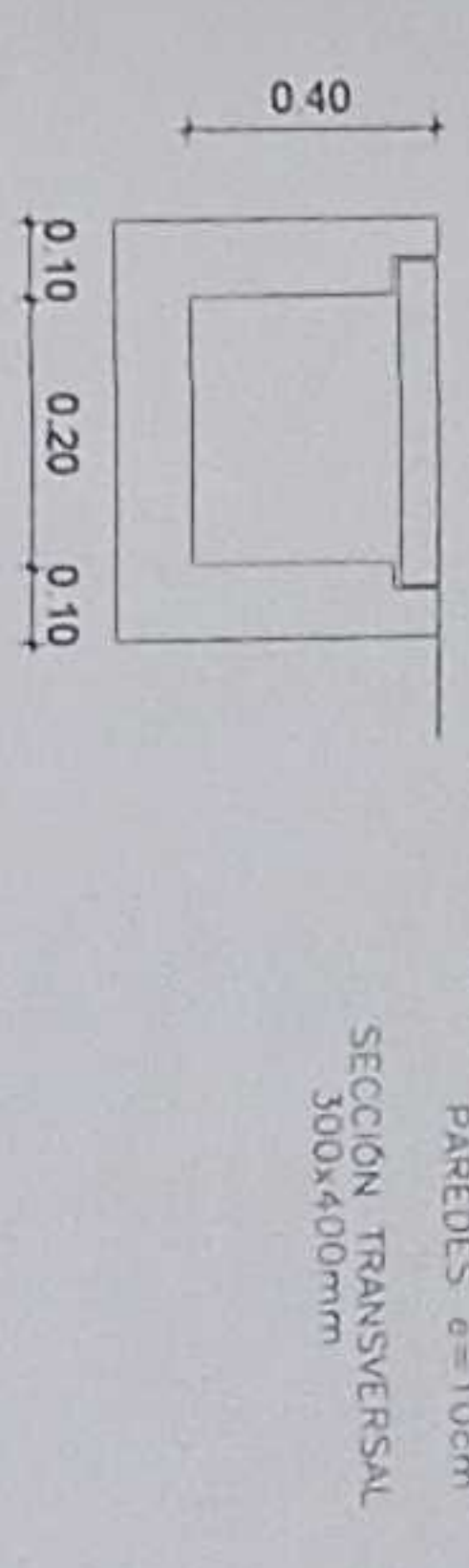

DETALLE DE CAJA DE REVISION ENTRADA PVC HASTA 200mm

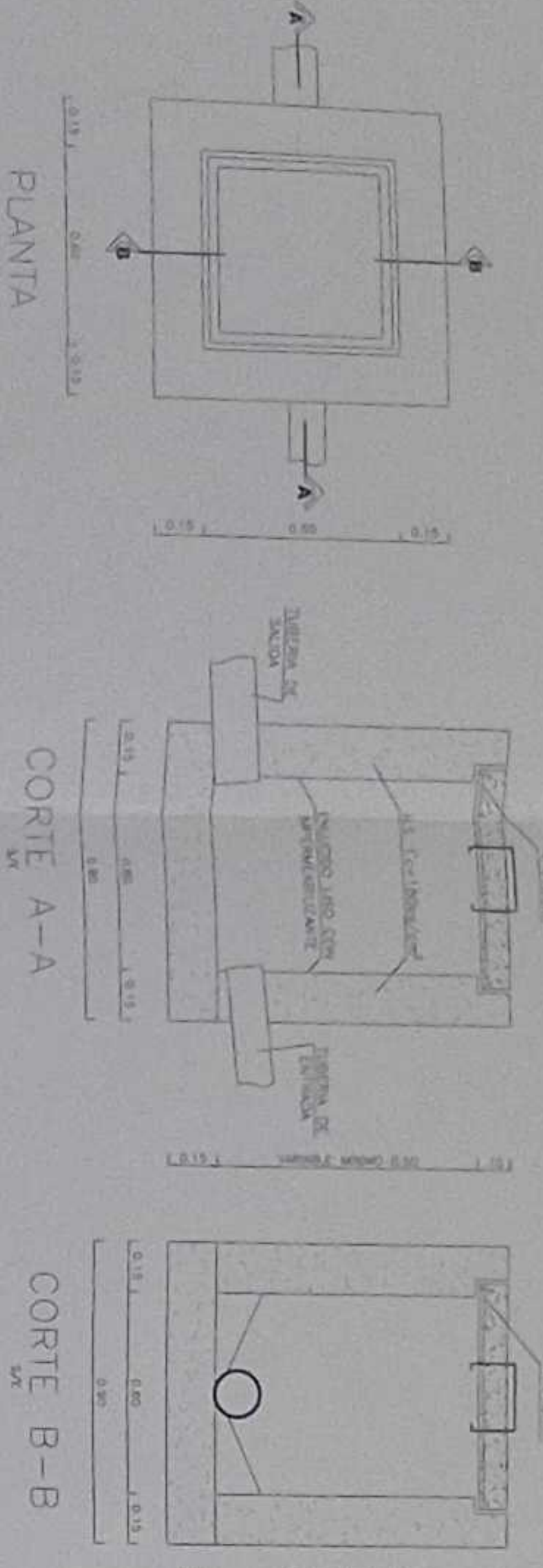

DETALLE DE CAJA DE REVISION ENTRADA PVC DE >200mm

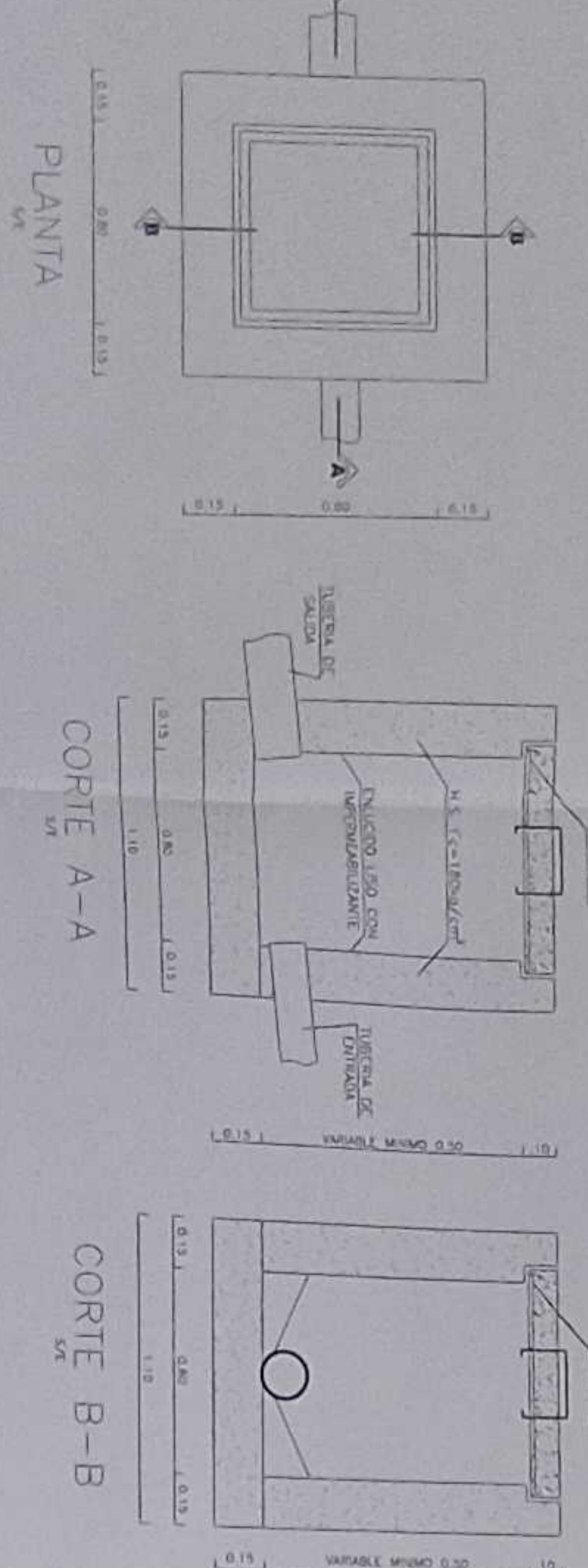

PLANTA

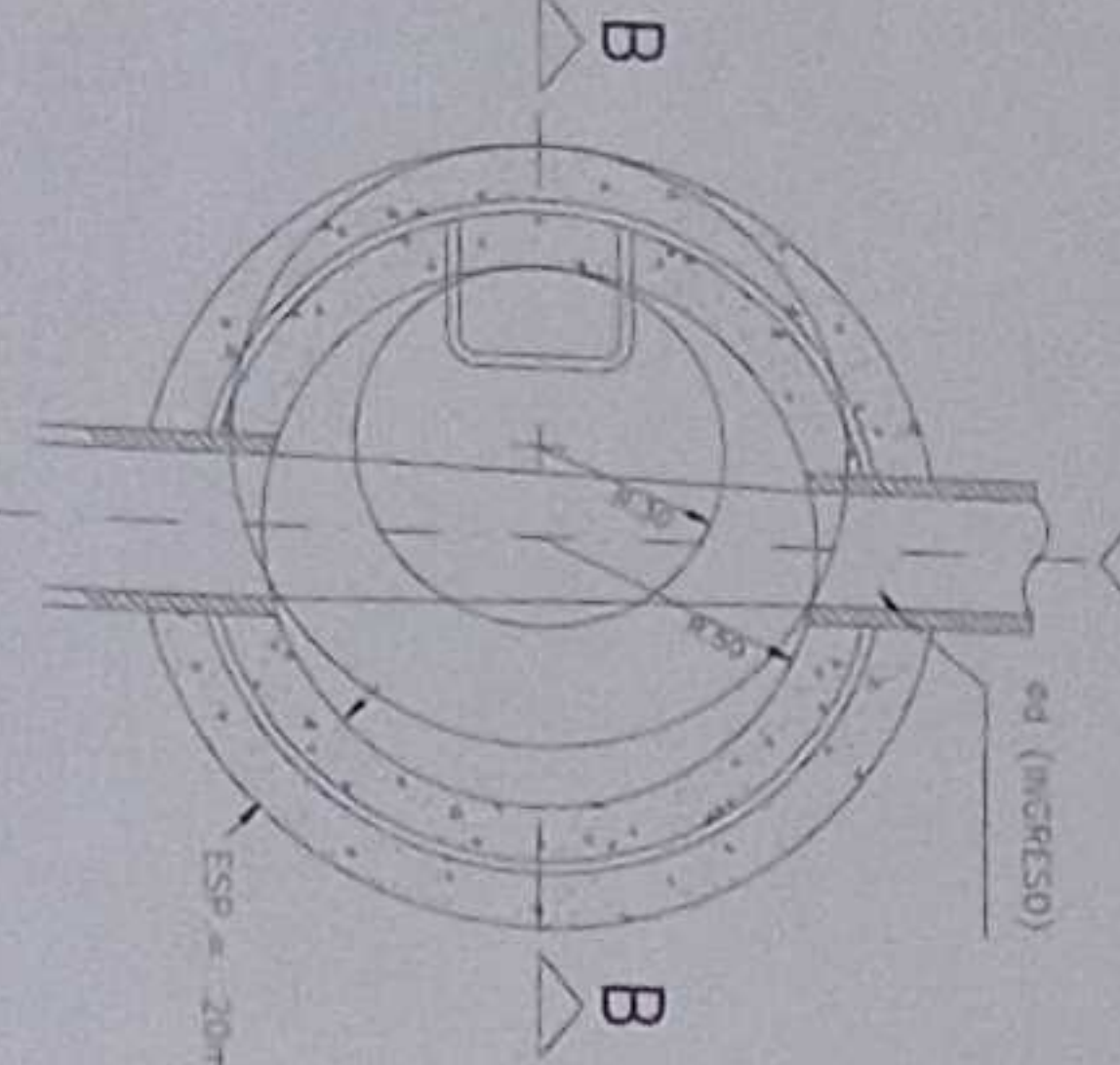

TAPA  
(HIERRO FUNDIDO)

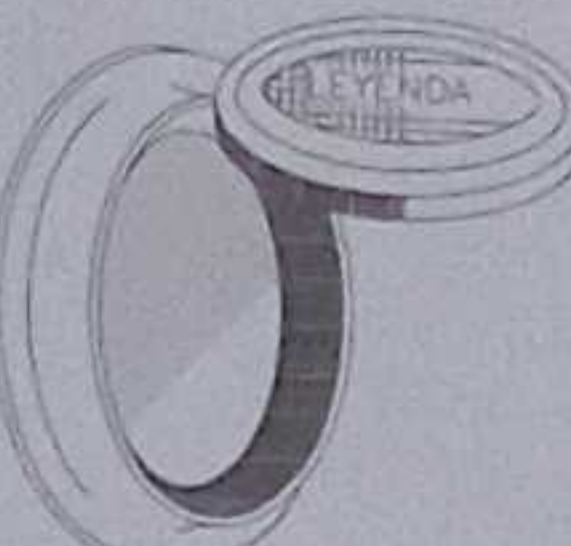

DETALLE DE ARMADO

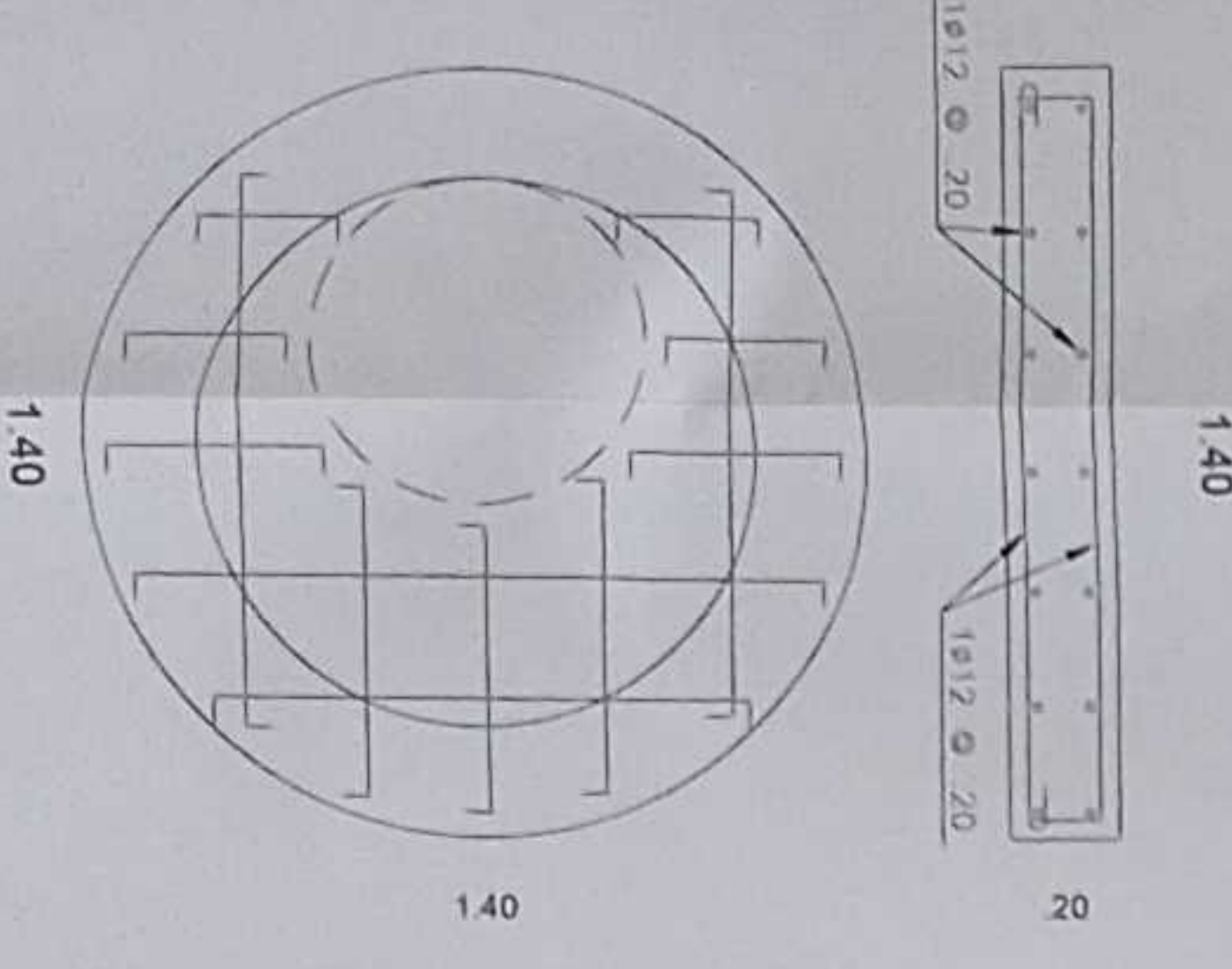

DETALLE PELDAÑO

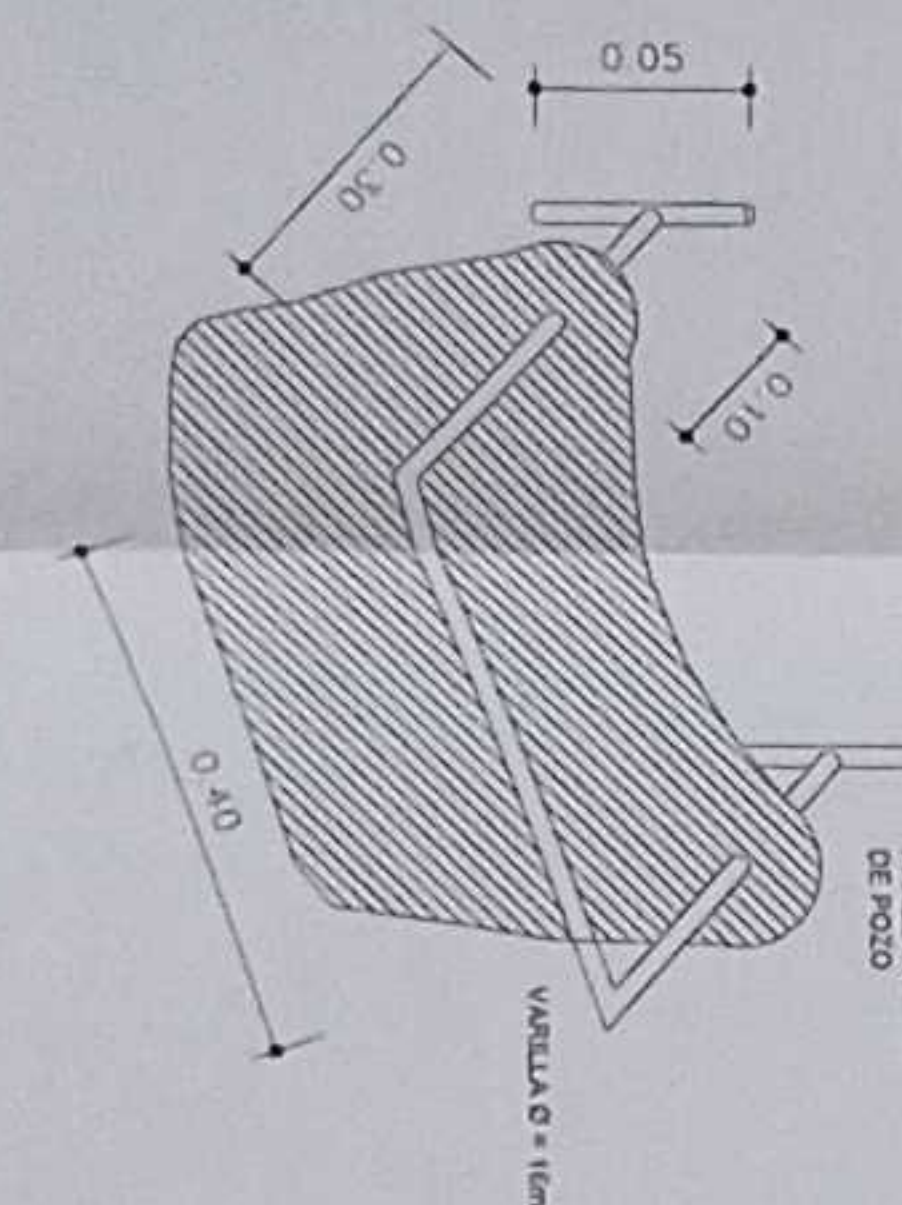

DETALLE DE SISTEMA DE DRENAJE Y CONEXION A CAJA DE REVISION

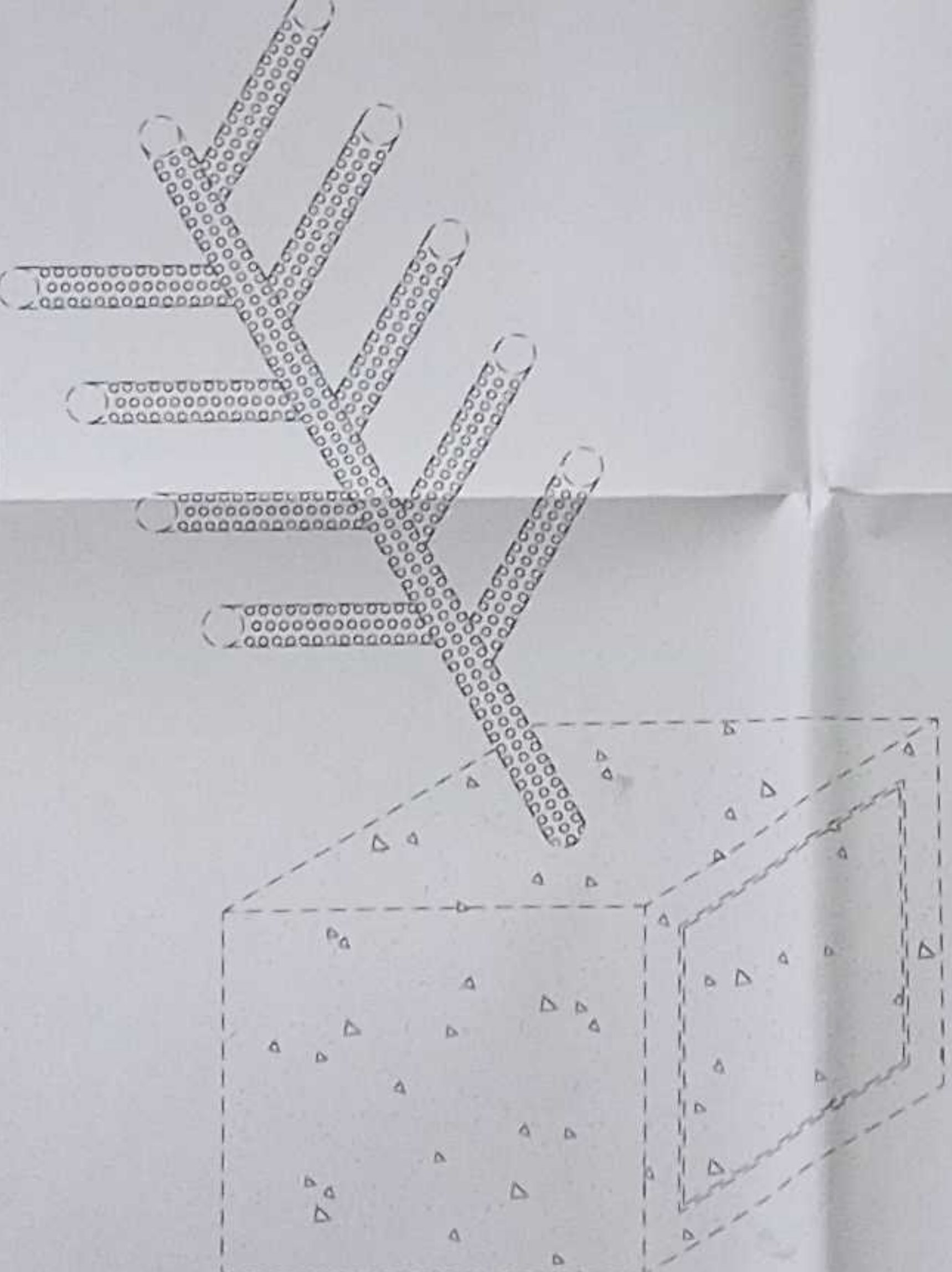

DETALLE DE DRENAJE CON TUBERIA PERFORADA DE 110mm

